Anlage 6
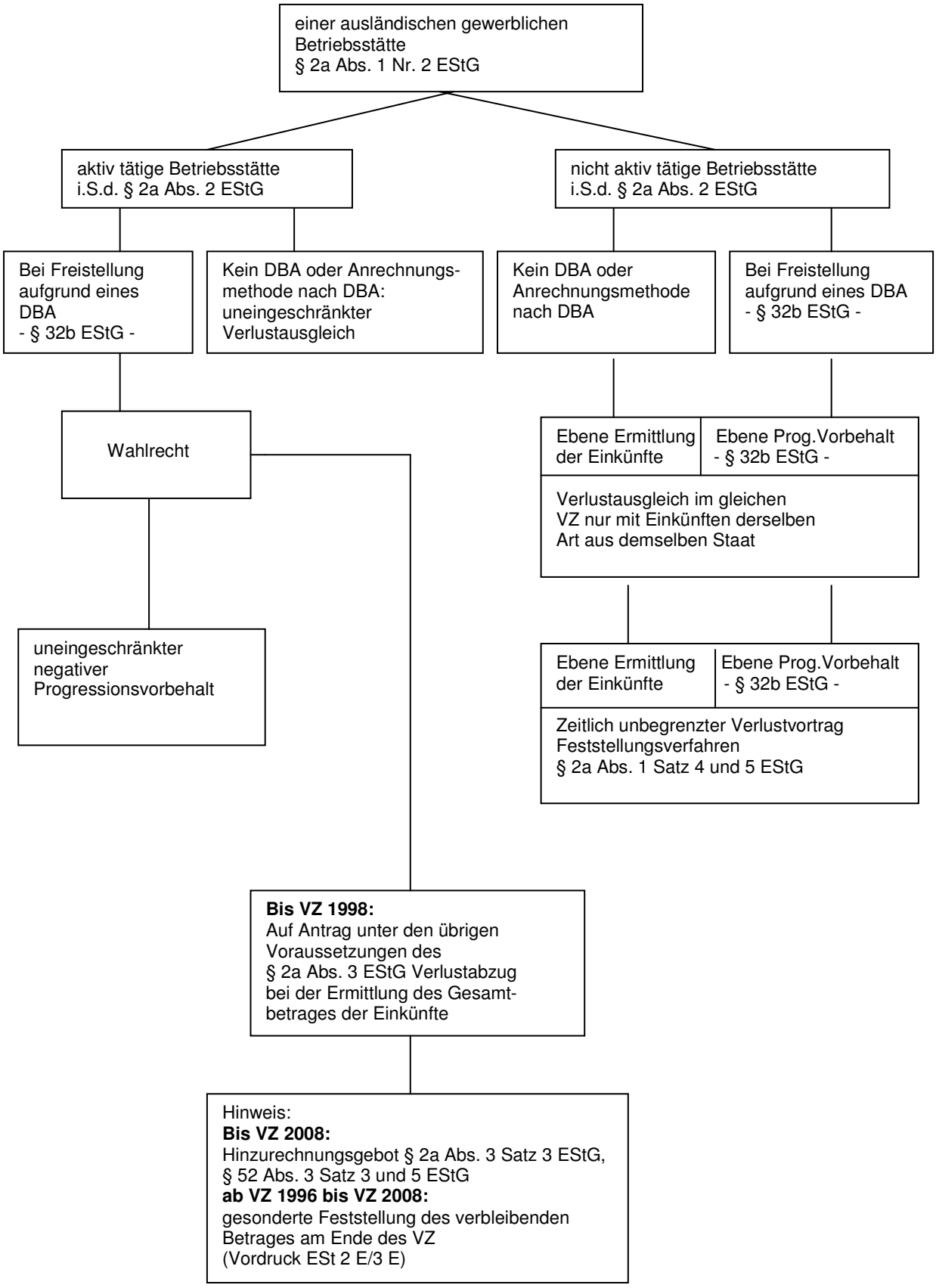
Negative ausländische gewerbliche Einkünfte i.S. des § 2a Abs. 2 und 3 EStG