Anlage 5

Schaublatt
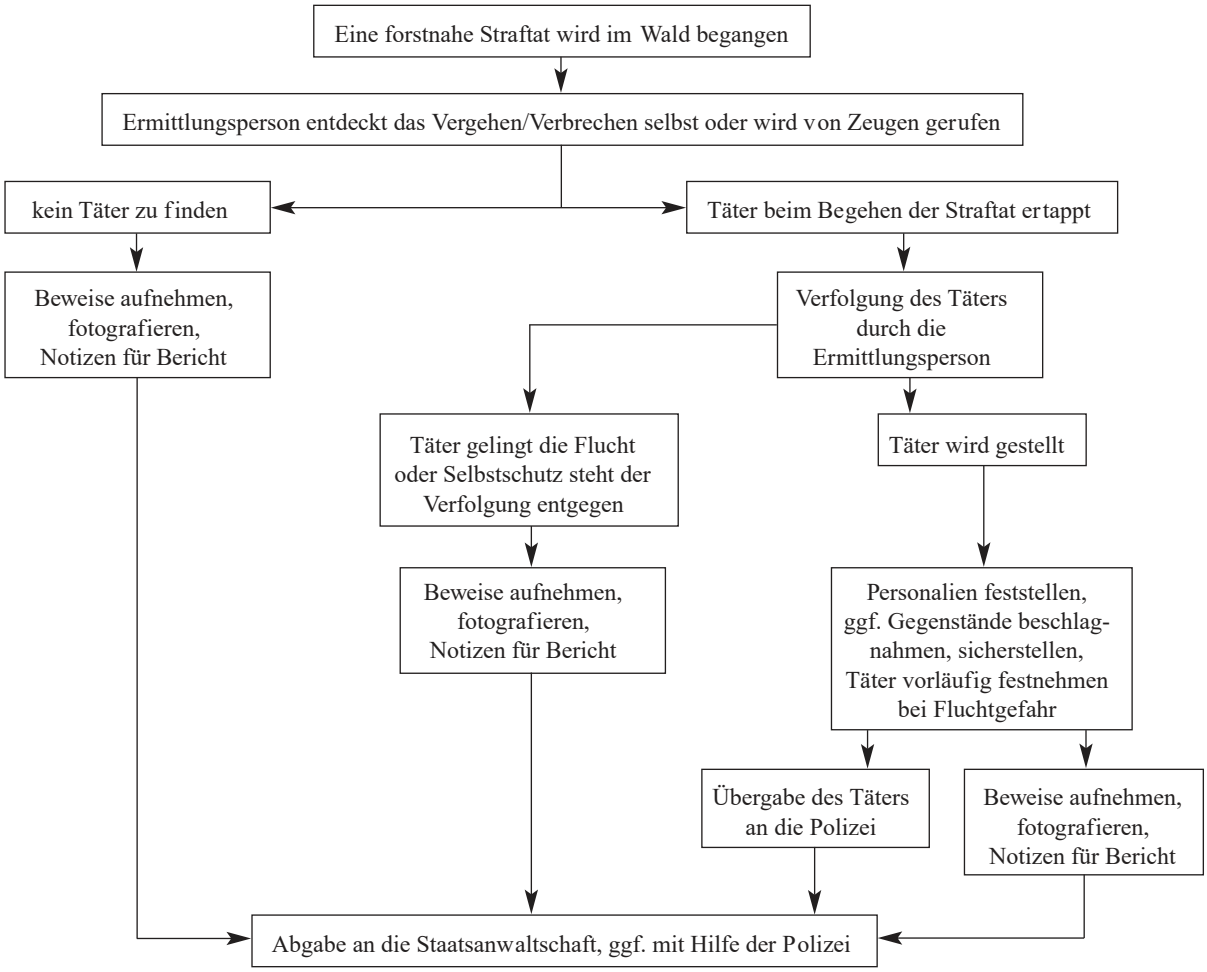
Tätigwerden als Ermittlungsperson der Staatsanwaltschaft