Anlage 1

Anerkennung der kleingärtnerischen Gemeinnützigkeit gemäß VV

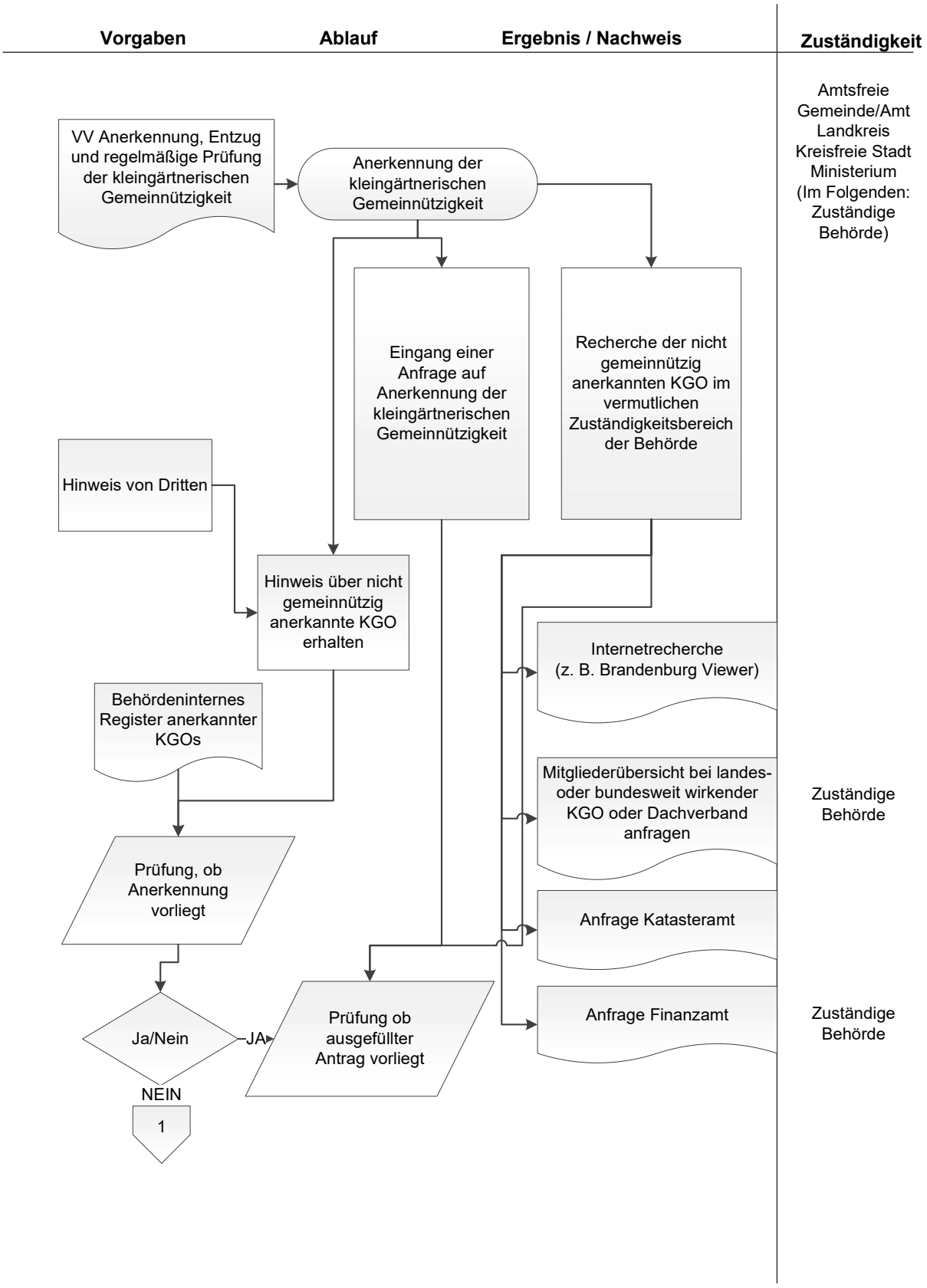

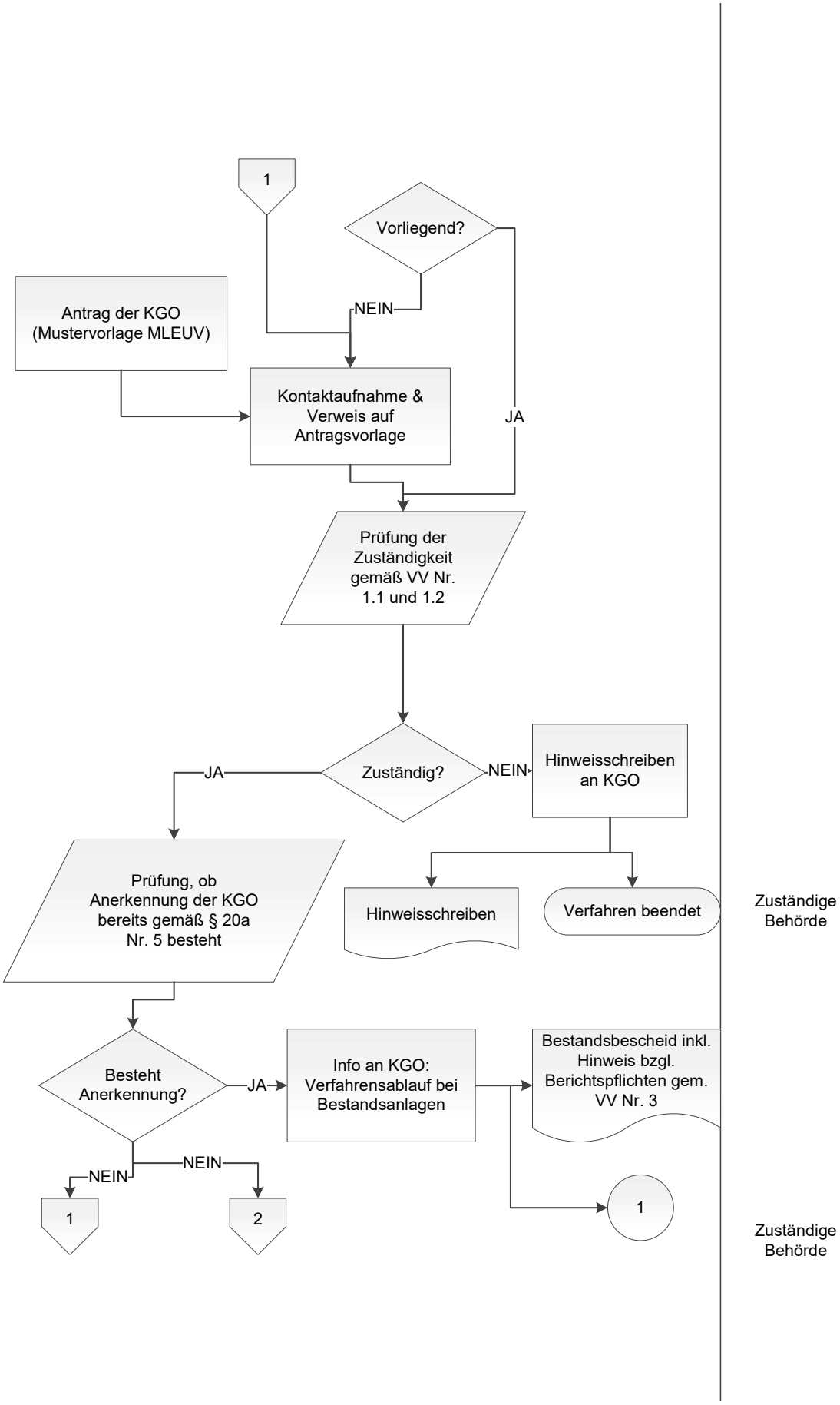
1
Vorliegend?
NEIN
JA
Antrag der KGO
(Mustervorlage MLEUV)
Kontaktaufnahme &
Verweis auf
Antragsvorlage
Prüfung der
Zuständigkeit
gemäß VV Nr.
1.1 und 1.2
Zuständig?
JA
NEIN
Hinweisschreiben
an KGO
Prüfung, ob
Anerkennung der KGO
bereits gemäß § 20a
Nr. 5 besteht
Hinweisschreiben
Verfahren beendet
Zuständige
Behörde
Besteht
Anerkennung?
JA
NEIN
NEIN
Info an KGO:
Verfahrensablauf bei
Bestandsanlagen
Bestandsbescheid inkl.
Hinweis bzgl.
Berichtspflichten gem.
VV Nr. 3
1
2
1
Zuständige
Behörde

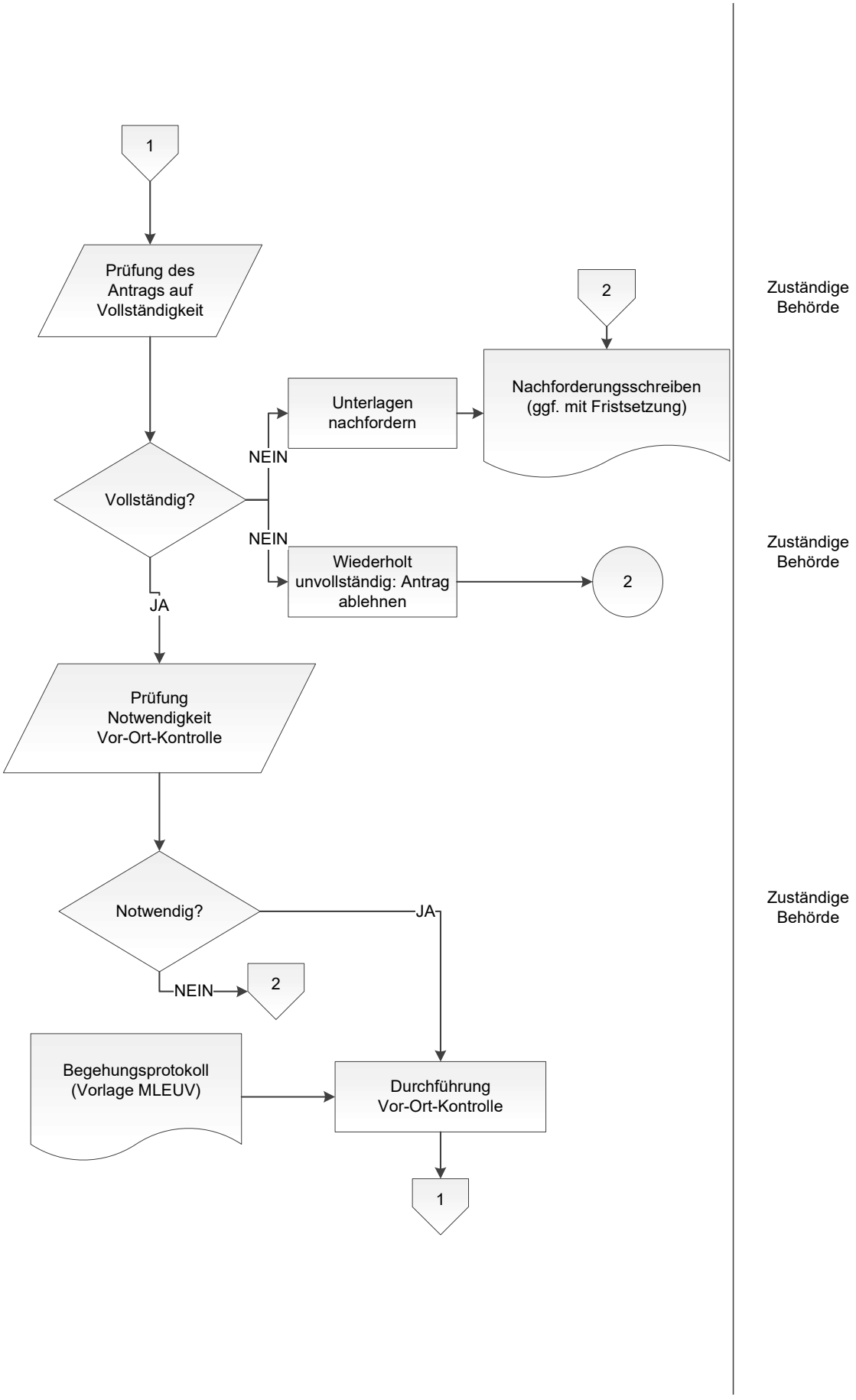
1
Prüfung des Antrags auf Vollständigkeit
2
Zuständige Behörde
Nachforderungsschreiben (ggf. mit Fristsetzung)
Unterlagen nachfordern
NEIN
Vollständig?
NEIN
Zuständige Behörde
Wiederholt unvollständig: Antrag ablehnen
2
JA
Prüfung Notwendigkeit Vor-Ort-Kontrolle
Notwendig?
JA
Zuständige Behörde
NEIN
2
Begehungsprotokoll (Vorlage MLEUV)
Durchführung Vor-Ort-Kontrolle
1

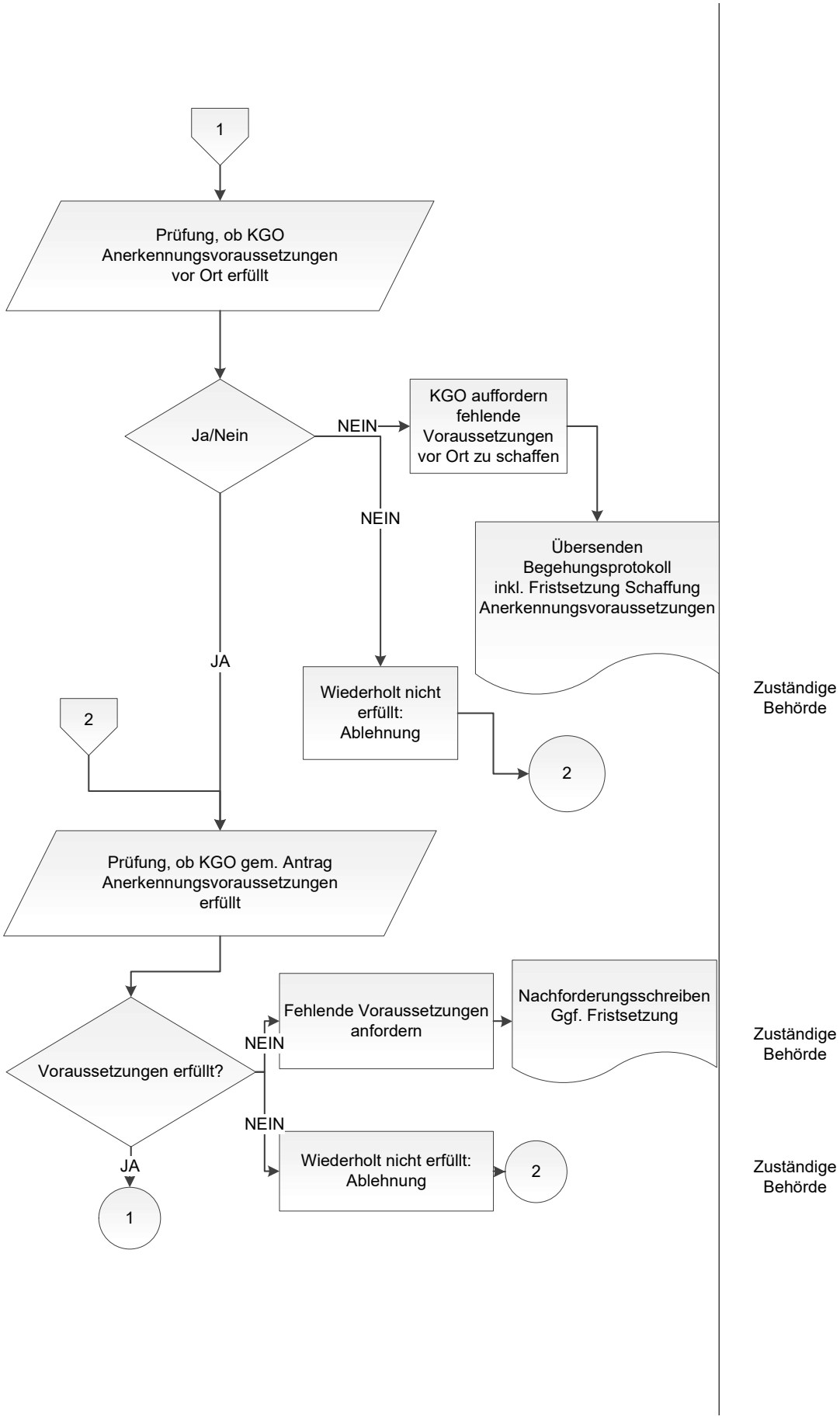
1
Prüfung, ob KGO Anerkennungsvoraussetzungen vor Ort erfüllt
Ja/Nein
NEIN
KGO auffordern fehlende Voraussetzungen vor Ort zu schaffen
NEIN
Übersenden Begehungsprotokoll inkl. Fristsetzung Schaffung Anerkennungsvoraussetzungen
JA
Wiederholt nicht erfüllt: Ablehnung
2
2
Zuständige Behörde
Prüfung, ob KGO gem. Antrag Anerkennungsvoraussetzungen erfüllt
Voraussetzungen erfüllt?
NEIN
Fehlende Voraussetzungen anfordern
Nachforderungsschreiben Ggf. Fristsetzung
Zuständige Behörde
NEIN
JA
1
Wiederholt nicht erfüllt: Ablehnung
2
Zuständige Behörde

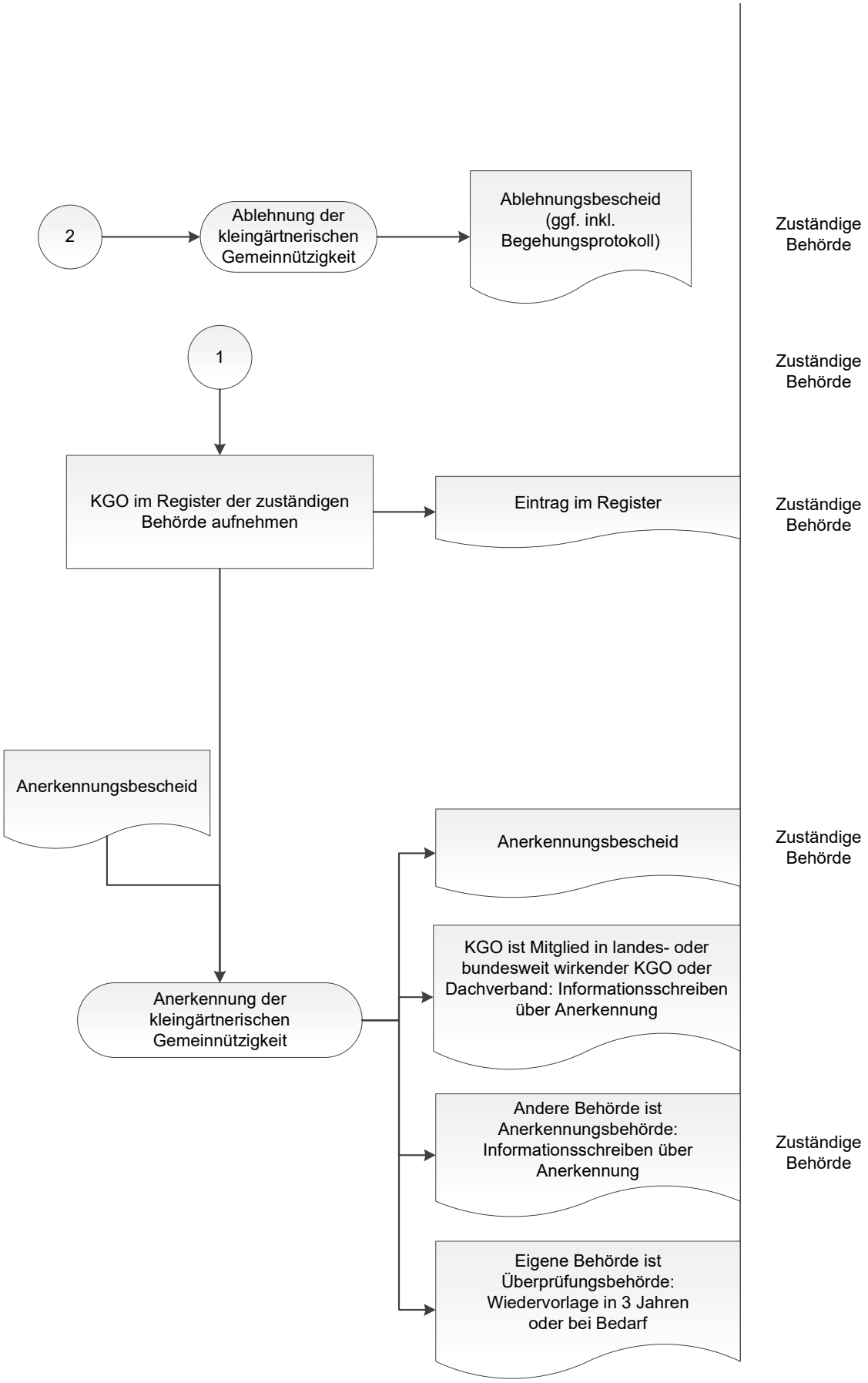
2
Ablehnung der kleingärtnerischen Gemeinnützigkeit
Ablehnungsbescheid (ggf. inkl. Begehungsprotokoll)
Zuständige Behörde
1
Zuständige Behörde
KGO im Register der zuständigen Behörde aufnehmen
Eintrag im Register
Zuständige Behörde
Anerkennungsbescheid
Anerkennungsbescheid
Zuständige Behörde
Anerkennung der kleingärtnerischen Gemeinnützigkeit
KGO ist Mitglied in landes- oder bundesweit wirkender KGO oder Dachverband: Informationsschreiben über Anerkennung
Andere Behörde ist Anerkennungsbehörde: Informationsschreiben über Anerkennung
Zuständige Behörde
Eigene Behörde ist Überprüfungsbehörde: Wiedervorlage in 3 Jahren oder bei Bedarf