

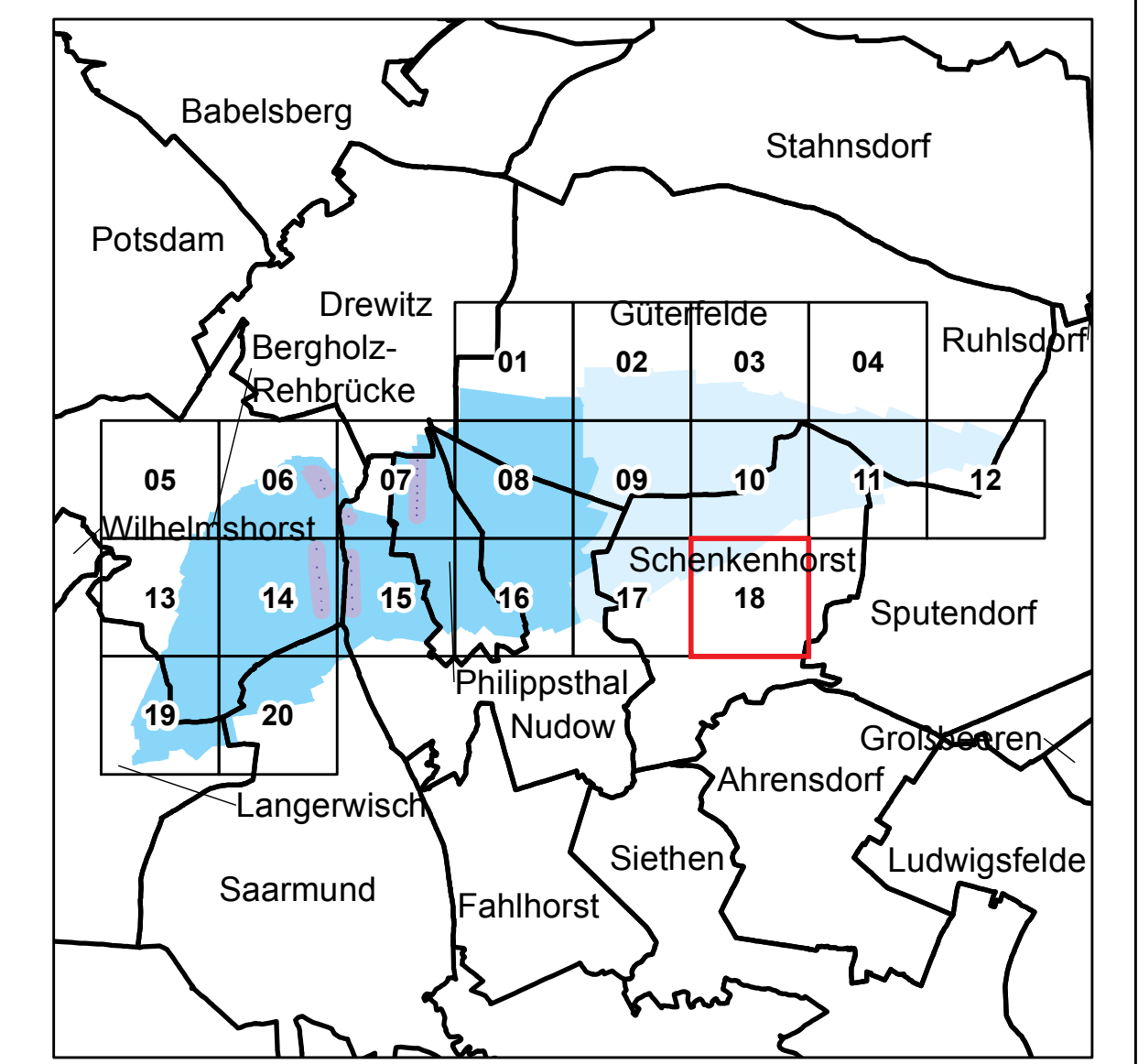



Anlage 4 Blatt 18 (zu § 2 Absatz 2)





LAND BRANDENBURG

Ministerium für Umwelt,
Gesundheit und
Verbraucherschutz

**Liegenschaftskarte der Verordnung zur Festsetzung
des Wasserschutzgebietes für das Wasserwerk Rehbrücke**

Landkreis Potsdam-Mittelmark
Landeshauptstadt Potsdam

Blatt 18 von 20

<ul style="list-style-type: none"> Zone I Zone II Zone III A Zone III B 	<p style="font-size: small;">nachrichtliche Übernahme aus dem Liegenschaftskataster:</p> <ul style="list-style-type: none"> - - - - - vermarkter / unvermarkter Grenzpunkt — Gemarkungsgrenze — Flurgrenze — Flurstücksgrenze — Nutzungsgrenze ▨ Gebäude
---	--

Maßstab: 1 : 2 500

Bezugssystem: ETRS89
Kartengrundlage: Liegenschaftskataster, Stand: 19.01.2013
Nutzung mit Genehmigung der Landesvermessung und Geobasisinformation Brandenburg, LVE 02/09
Bearbeitung: MUV-Raferat 63
Kartographie: LGB, Stand: 05.09.2013