

Anlage 4 Blatt 15 (zu § 2 Absatz 2)

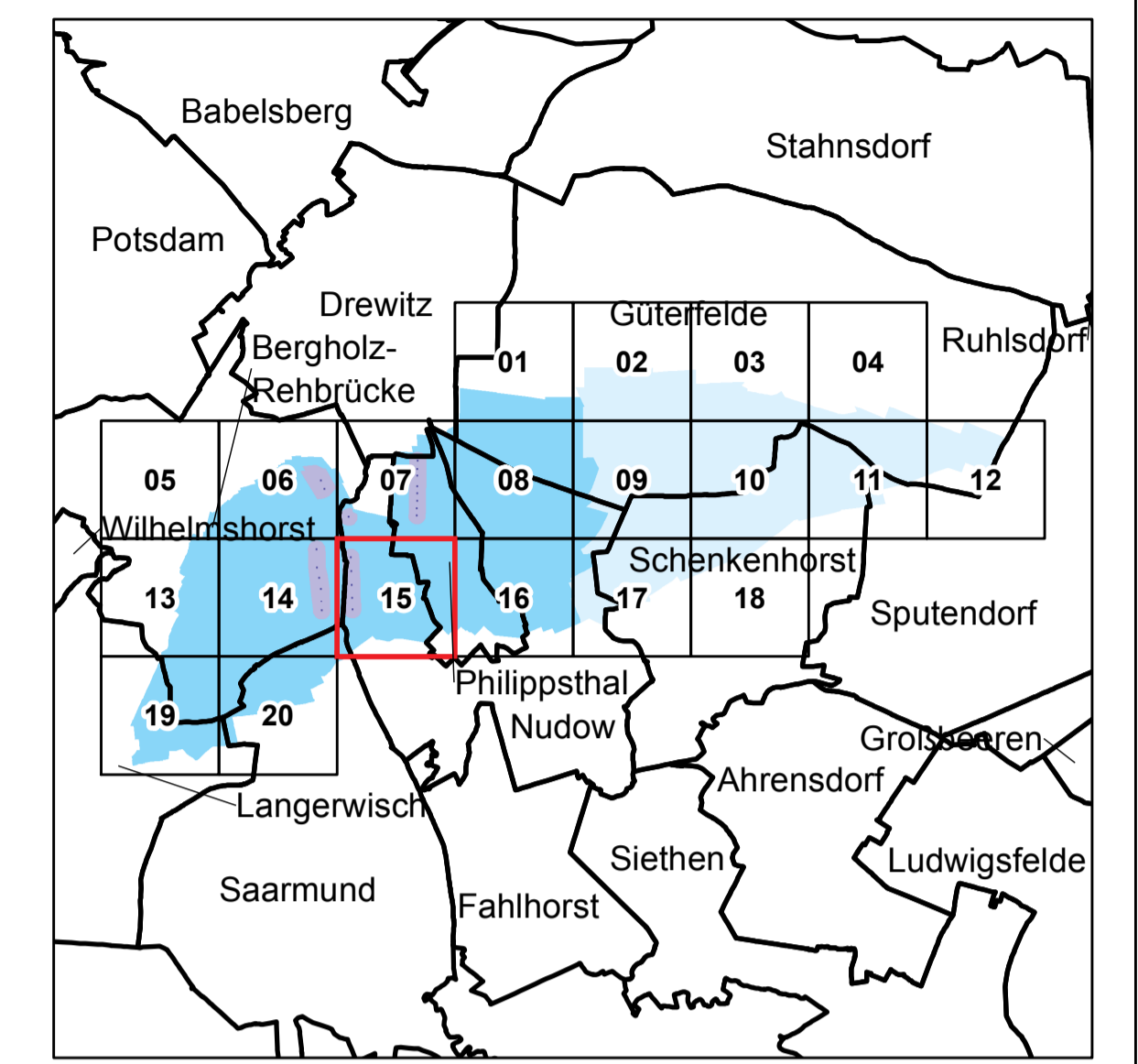
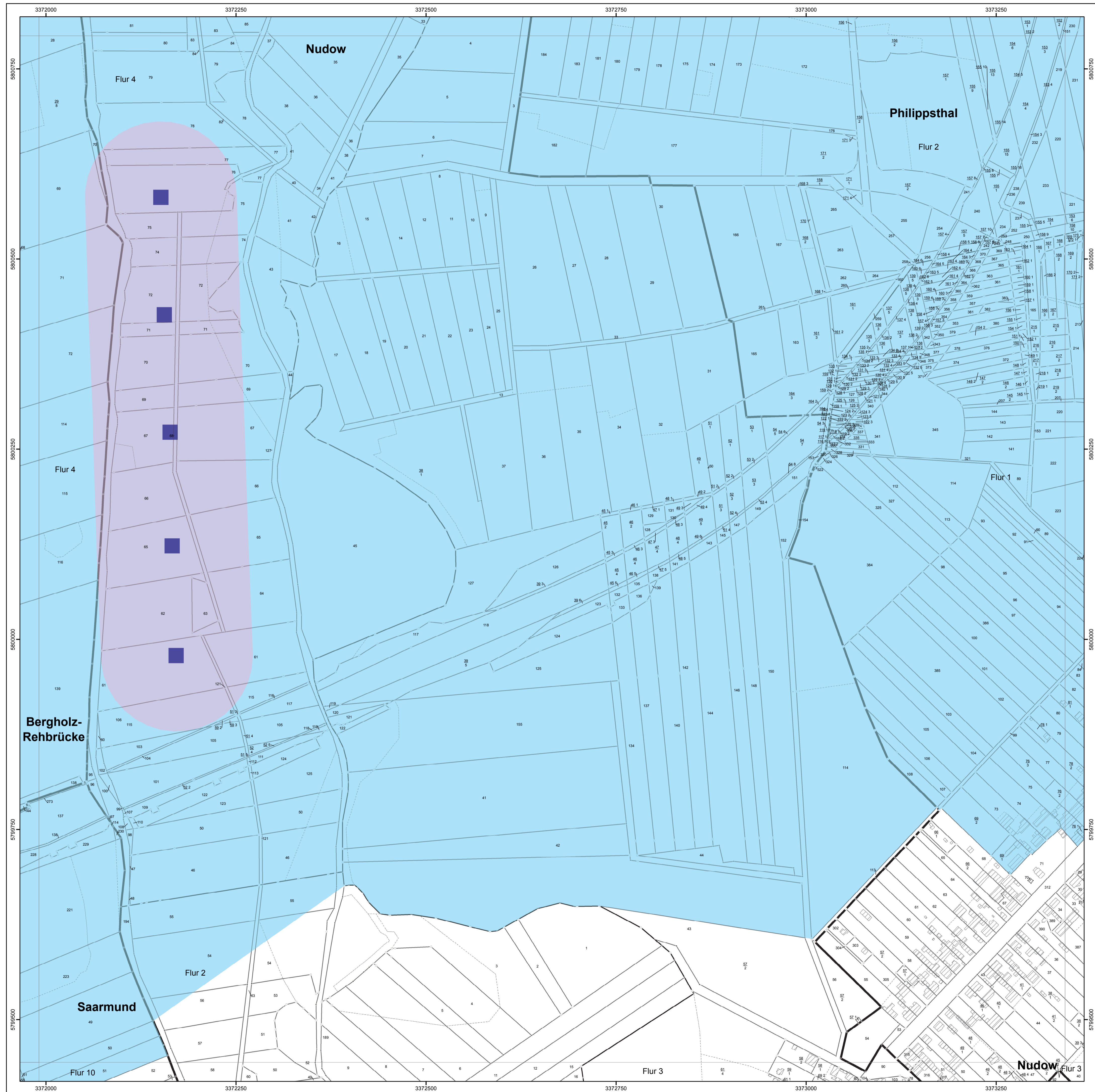

LAND BRANDENBURG

Ministerium für Umwelt,
Gesundheit und
Verbraucherschutz

Liegenschaftskarte der Verordnung zur Festsetzung des Wasserschutzgebietes für das Wasserwerk Rehbrücke

Landkreis Potsdam-Mittelmark
Landeshauptstadt Potsdam

Blatt 15 von 20

- Zone I
- Zone II
- Zone III A
- Zone III B

- nachrichtliche Übernahme aus dem Liegenschaftskataster:
- vermarkter / urteilsmarkter Grenzpunkt
 - Gemarkungsgrenze
 - Flurgrenze
 - Flurstücksgrenze
 - Nutzungsartengrenze
 - Gebäude

Maßstab: 1 : 2 500



Bezugssystem: ETRS89
 Kartengrundlage: Liegenschaftskataster, Stand: 19.01.2013
 Nutzung mit Genehmigung der Landesvermessung und Geobasisinformation Brandenburg, LVE 02/09
 Bearbeitung: MUGV Referat 63
 Kartographie: LGB, Stand: 05.09.2013