

# Anlage 4 Blatt 11 (zu § 2 Absatz 2)

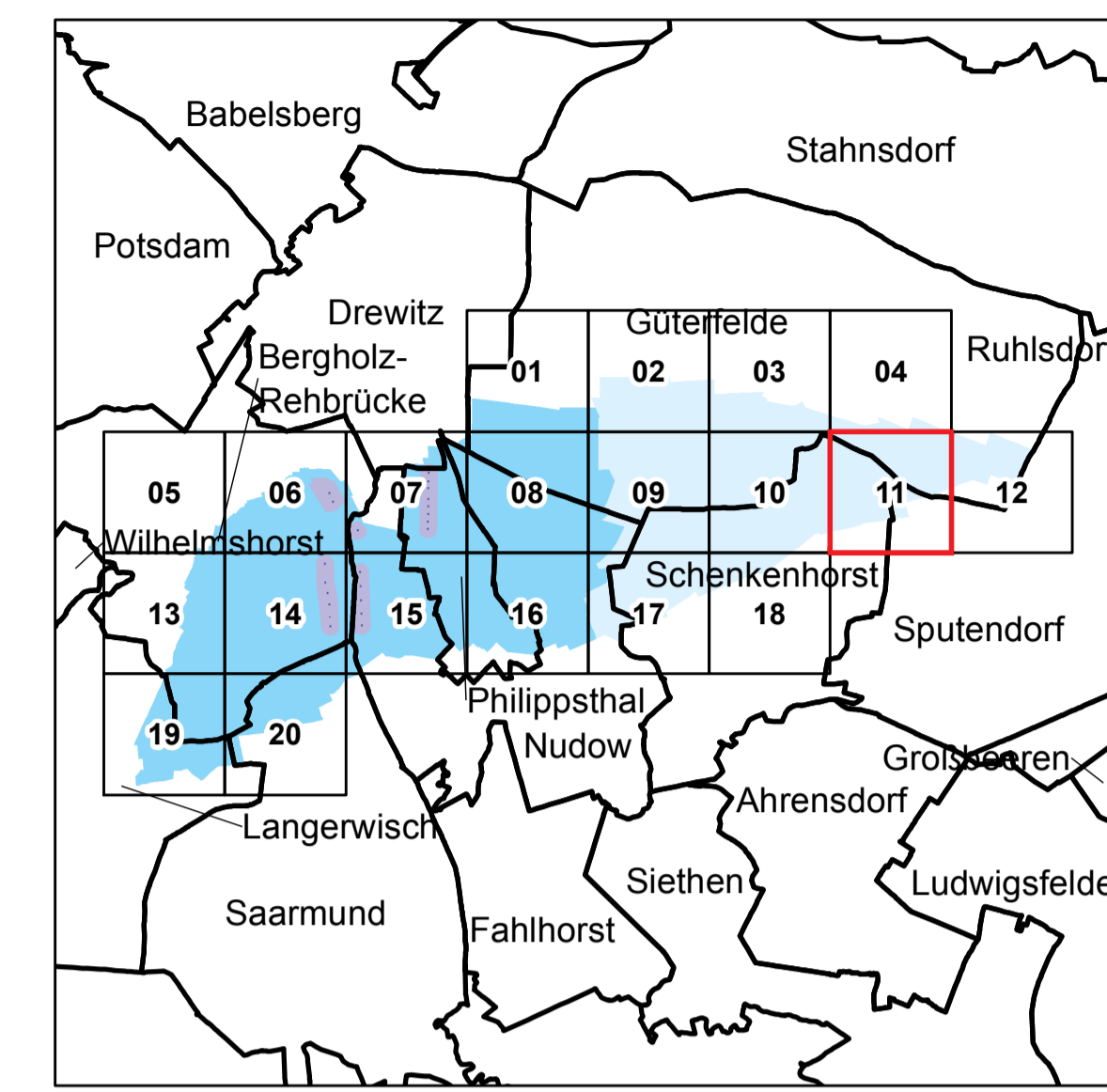

**LAND BRANDENBURG**  
 Ministerium für Umwelt, Gesundheit und Verbraucherschutz

**Liegenschaftskarte der Verordnung zur Festsetzung des Wasserschutzgebietes für das Wasserwerk Rehbrücke**  
 Landkreis Potsdam-Mittelmark  
 Landeshauptstadt Potsdam

Blatt 11 von 20

	Zone I		nachrichtliche Übernahme aus dem Liegenschaftskataster: vermarkter / unvermarkter Grenzpunkt
	Zone II		Gemarkungsgrenze
	Zone III A		Flurgrenze
	Zone III B		Flurstücksgrenze
			Nutzungsgrenze
			Gebäude

Maßstab: 1 : 2 500

Bezugssystem: ETRS89  
 Kartengrundlage: Liegenschaftskataster, Stand: 19.01.2013  
 Nutzung mit Genehmigung der Landesvermessung und Geobasisinformation Brandenburg, LVE 02/09  
 Bearbeitung: MUV-Raferat 63  
 Kartographie: LGB, Stand: 05.09.2013