

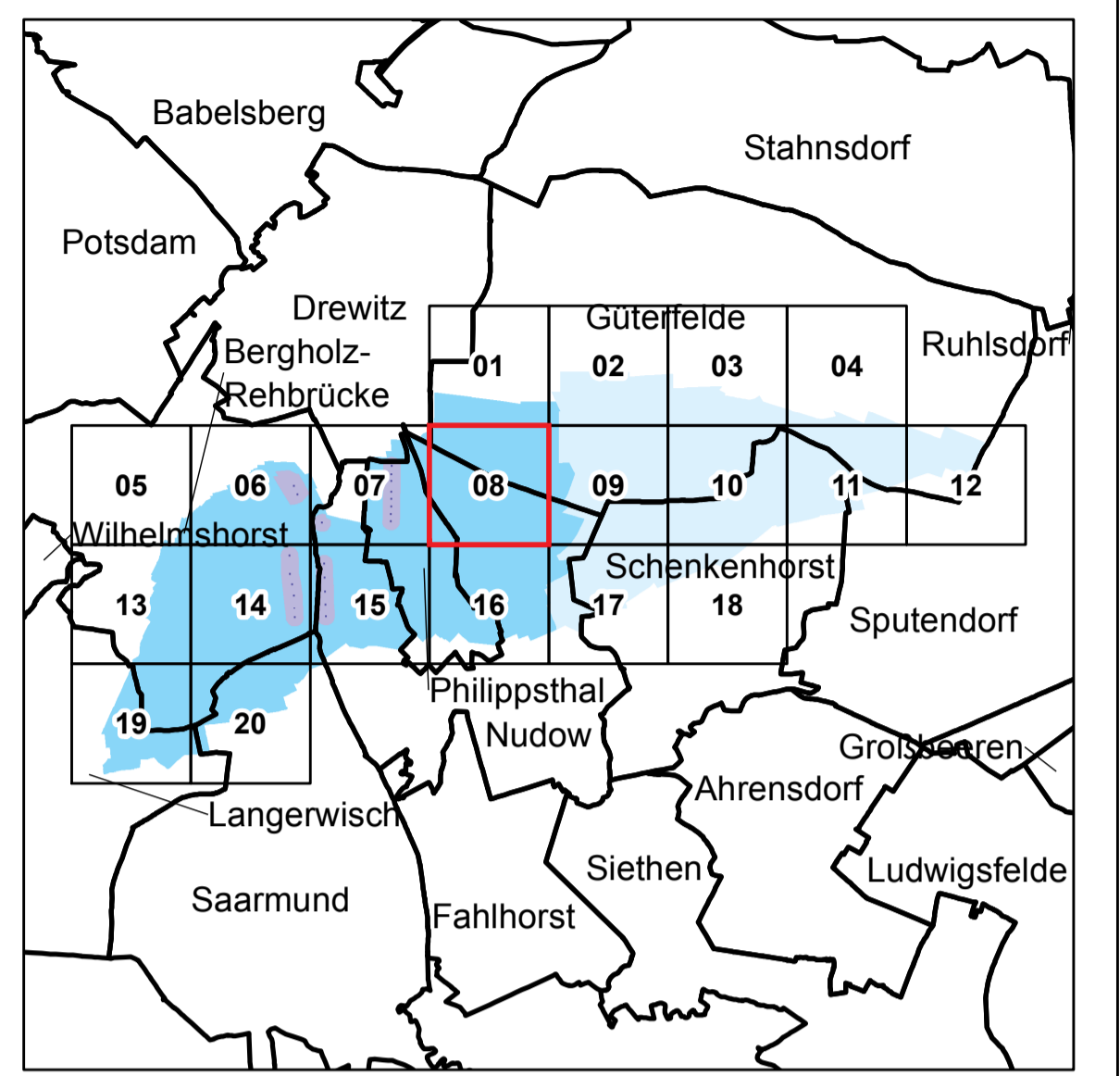

Anlage 4 Blatt 8
(zu § 2 Absatz 2)







 **LAND BRANDENBURG**

Ministerium für Umwelt,
Gesundheit und
Verbraucherschutz

**Liegenschaftskarte der Verordnung zur Festsetzung
des Wasserschutzgebietes für das Wasserwerk Rehbrücke**

Landkreis Potsdam-Mittelmark
Landeshauptstadt Potsdam

Blatt 8 von 20

	Zone I	nachrichtliche Übernahme aus dem Liegenschaftskataster: - - - - - vermarkter / unwei- markter Grenzpunkt - - - - - Gemarkungsgrenze - - - - - Flurgrenze - - - - - Flurstücksgrenze - - - - - Nutzungsartengrenze ▨ Gebäude
	Zone II	
	Zone III A	
	Zone III B	
		

Maßstab: 1 : 2 500

Bezugssystem: ETRS89
Kartengrundlage: Liegenschaftskataster, Stand: 19.01.2013
Nutzung mit Genehmigung der Landesvermessung und Geobasisinformation Brandenburg, LVE 02/09
Bearbeitung: MUV Referat 63
Kartographie: LGB, Stand: 05.09.2013

N
↑