

# Anlage 4 Blatt 7 (zu § 2 Absatz 2)

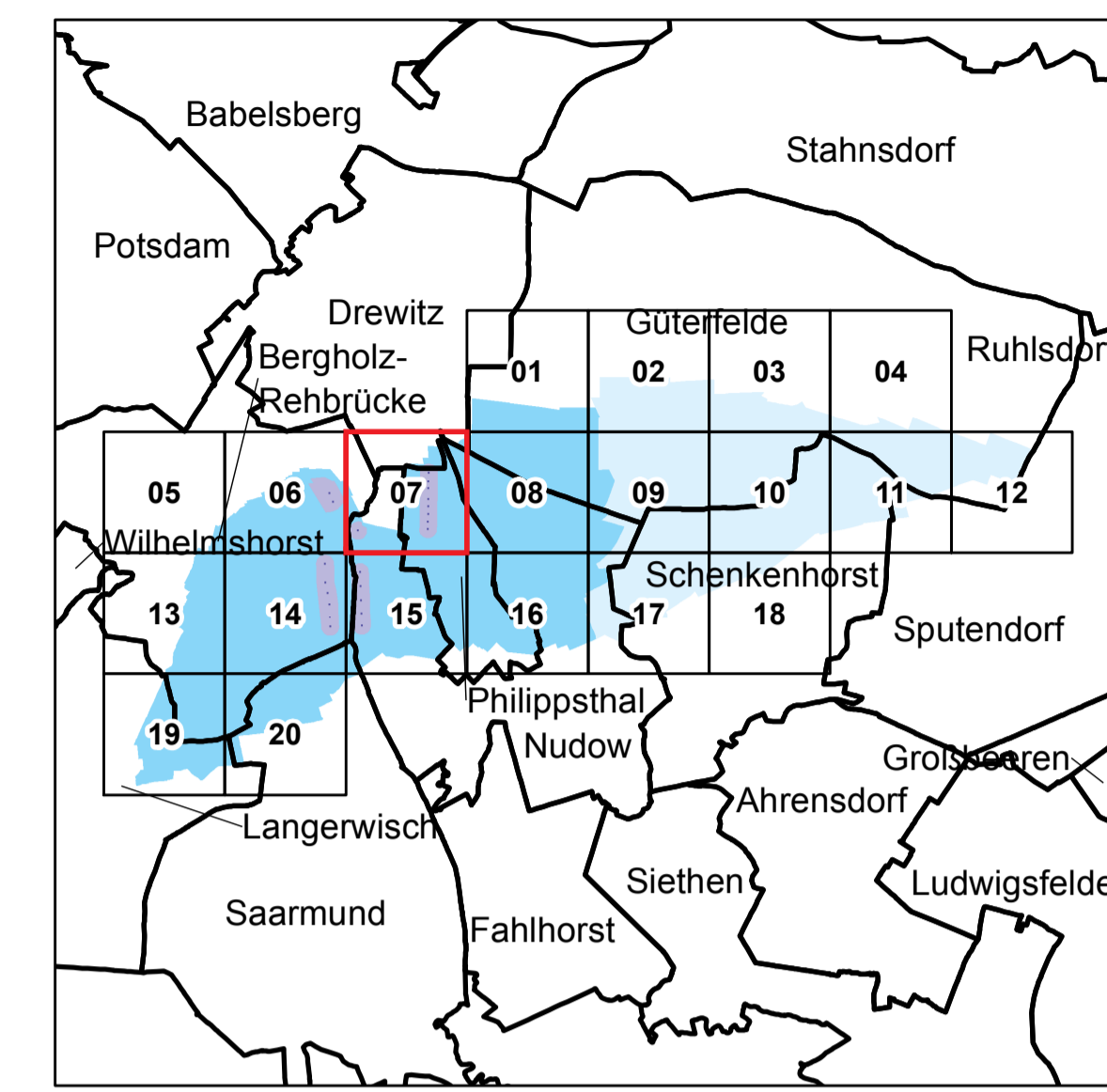
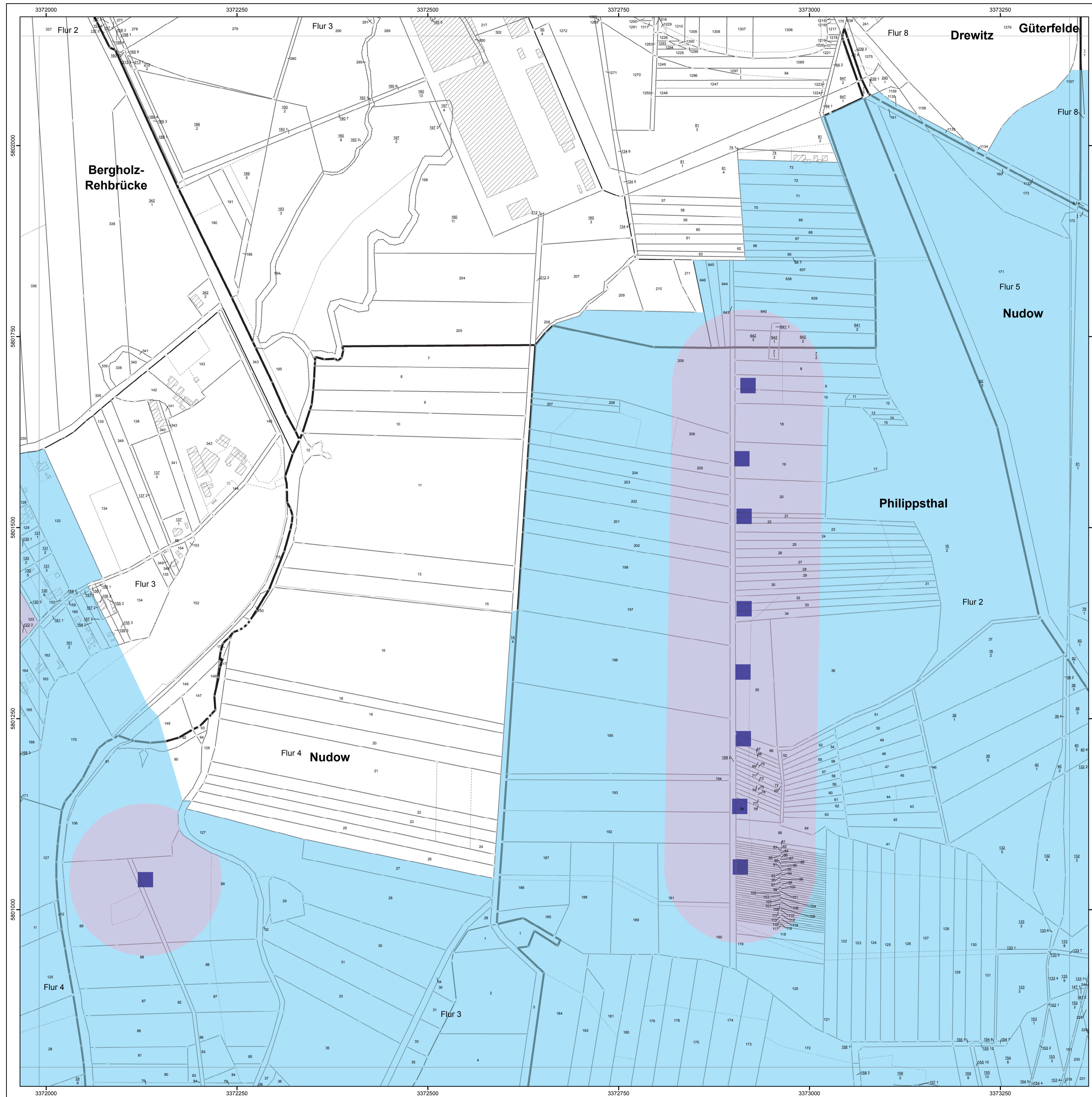

**LAND BRANDENBURG**  
 Ministerium für Umwelt, Gesundheit und Verbraucherschutz

**Liegenschaftskarte der Verordnung zur Festsetzung des Wasserschutzgebietes für das Wasserwerk Rehbrücke**  
 Landkreis Potsdam-Mittelmark  
 Landeshauptstadt Potsdam

Blatt 7 von 20

	Zone I	nachrichtliche Übernahme aus dem Liegenschaftskataster: - - - - - vermarkter / unvermarkter Grenzpunkt - - - - - Gemarkungsgrenze - - - - - Flurgrenze - - - - - Flurstücksgrenze - - - - - Nutzungsartengrenze - - - - - Gebäude
	Zone II	
	Zone III A	
	Zone III B	

Maßstab: 1 : 2 500

Bezugssystem: ETRS89  
 Kartengrundlage: Liegenschaftskataster, Stand: 19.01.2013  
 Nutzung mit Genehmigung der Landesvermessung und Geobasisinformation Brandenburg, LVE 02/09  
 Bearbeitung: MUGV Referat 63  
 Kartographie: LGB, Stand: 05.09.2013