

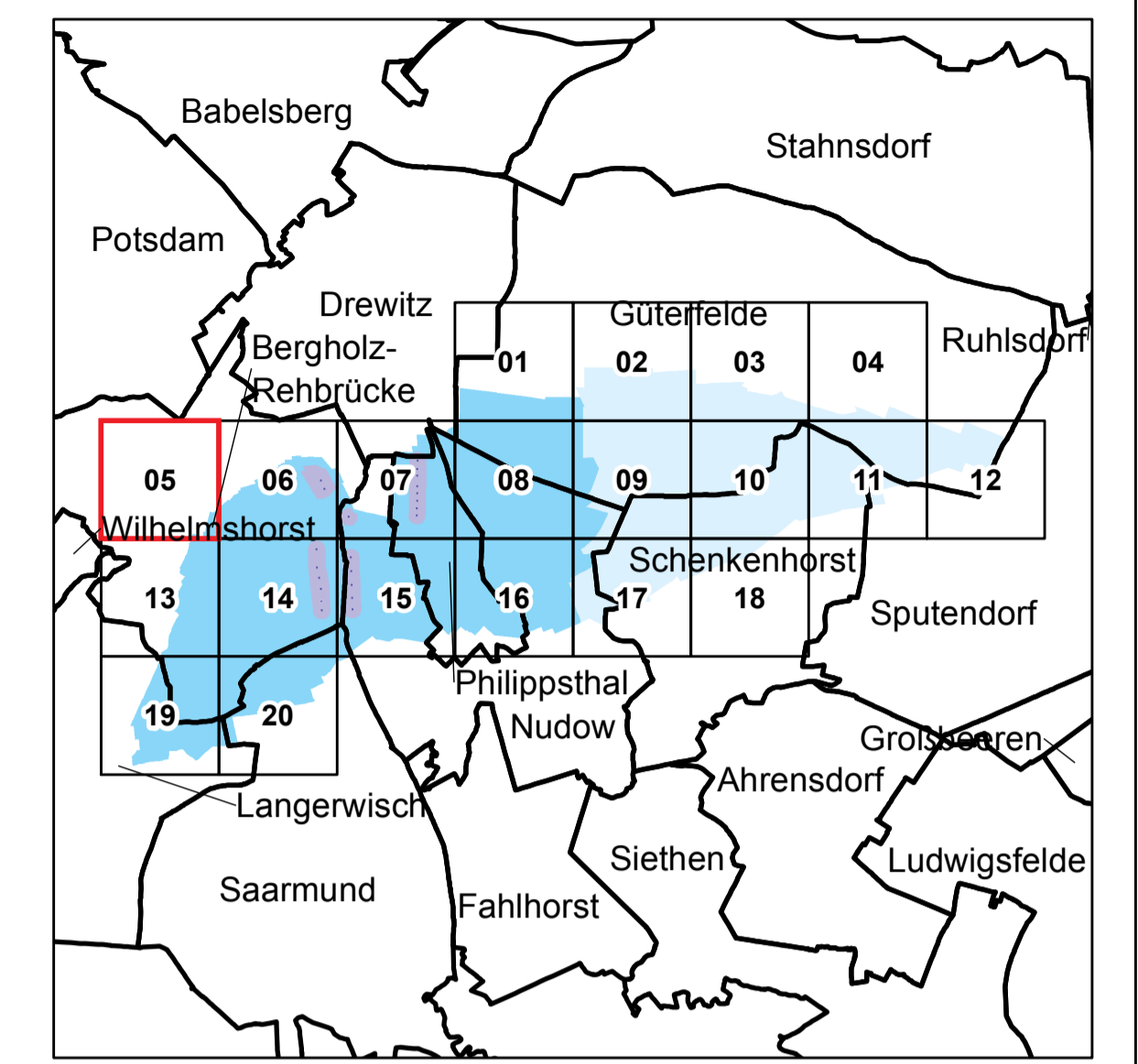



Anlage 4 Blatt 5
(zu § 2 Absatz 2)



 **LAND BRANDENBURG**

Ministerium für Umwelt, Gesundheit und Verbraucherschutz

Liegenschaftskarte der Verordnung zur Festsetzung des Wasserschutzgebietes für das Wasserwerk Rehbrücke

Landkreis Potsdam-Mittelmark
Landeshauptstadt Potsdam

Blatt 5 von 20

Zone I
 Zone II
 Zone III A
 Zone III B

- - - - - nachrichtliche Übernahme aus dem Liegenschaftskataster:
 / - - - - - vermarkter / unvermarkter Grenzpunkt
 ——— Gemarkungsgrenze
 ——— Flurgrenze
 - - - - - Flurstücksgrenze
 ▨ - - - - - Nutzungsartengrenze
 ▨ - - - - - Gebäude

Maßstab: 1 : 2 500

Bezugssystem: ETRS89
 Kartengrundlage: Liegenschaftskataster, Stand: 19.01.2013
 Nutzung mit Genehmigung der Landesvermessung und Geobasisinformation Brandenburg, LVE 02/09
 Bearbeitung: MUV Referat 63
 Kartographie: LGB, Stand: 05.09.2013

N