

Anlage 4 Blatt 1 (zu § 2 Absatz 2)

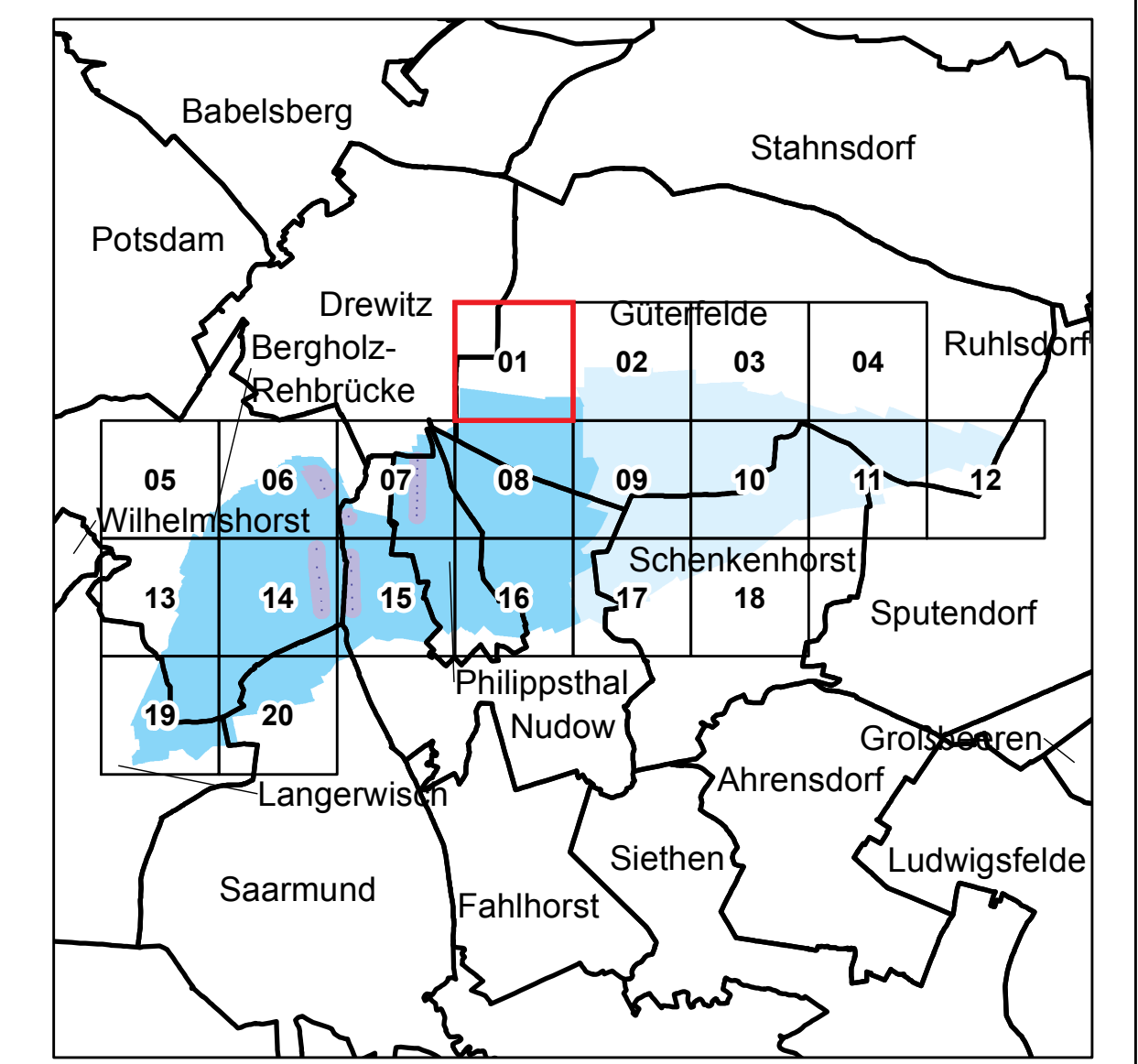
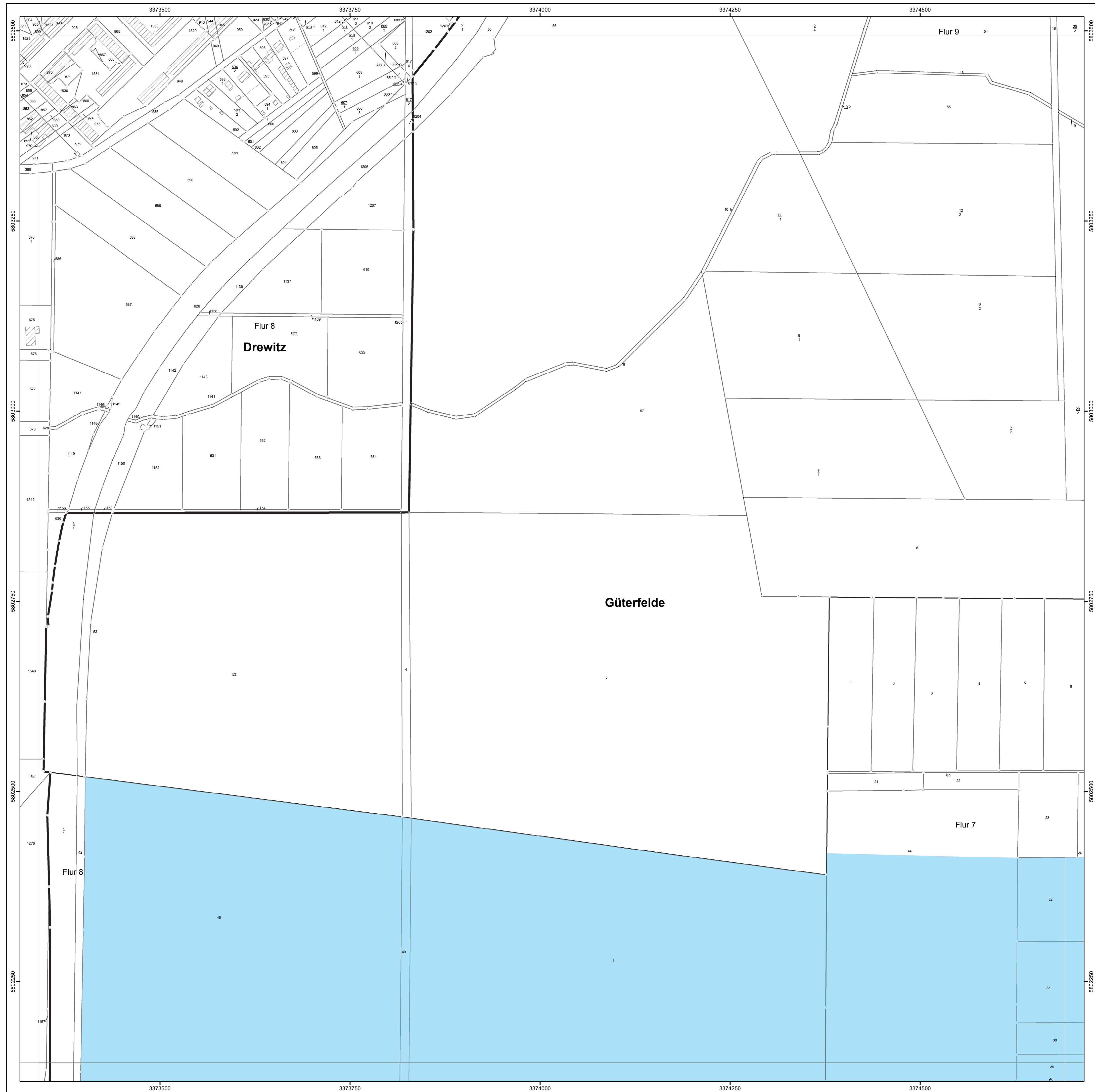

LAND BRANDENBURG
 Ministerium für Umwelt, Gesundheit und Verbraucherschutz

Liegenschaftskarte der Verordnung zur Festsetzung des Wasserschutzgebietes für das Wasserwerk Rehbrücke
 Landkreis Potsdam-Mittelmark
 Landeshauptstadt Potsdam

Blatt 1 von 20

	Zone I		nachrichtliche Übernahme aus dem Liegenschaftskataster:
	Zone II		vermarkter / Umweltmarkter Grenzpunkt
	Zone III A		Gemarkungsgrenze
	Zone III B		Flurgrenze
			Flurstücksgrenze
			Nutzungsartengrenze
			Gebäude

Maßstab: 1 : 2 500

Bezugssystem: ETRS89
 Kartengrundlage: Liegenschaftskataster, Stand: 19.01.2013
 Nutzung mit Genehmigung der Landesmessung und Geobasisinformation Brandenburg, LVE 02/09
 Bearbeitung: MUV Referat 63
 Kartographie: LGB, Stand: 05.09.2013