Anlage
(zu § 1 Absatz 4)

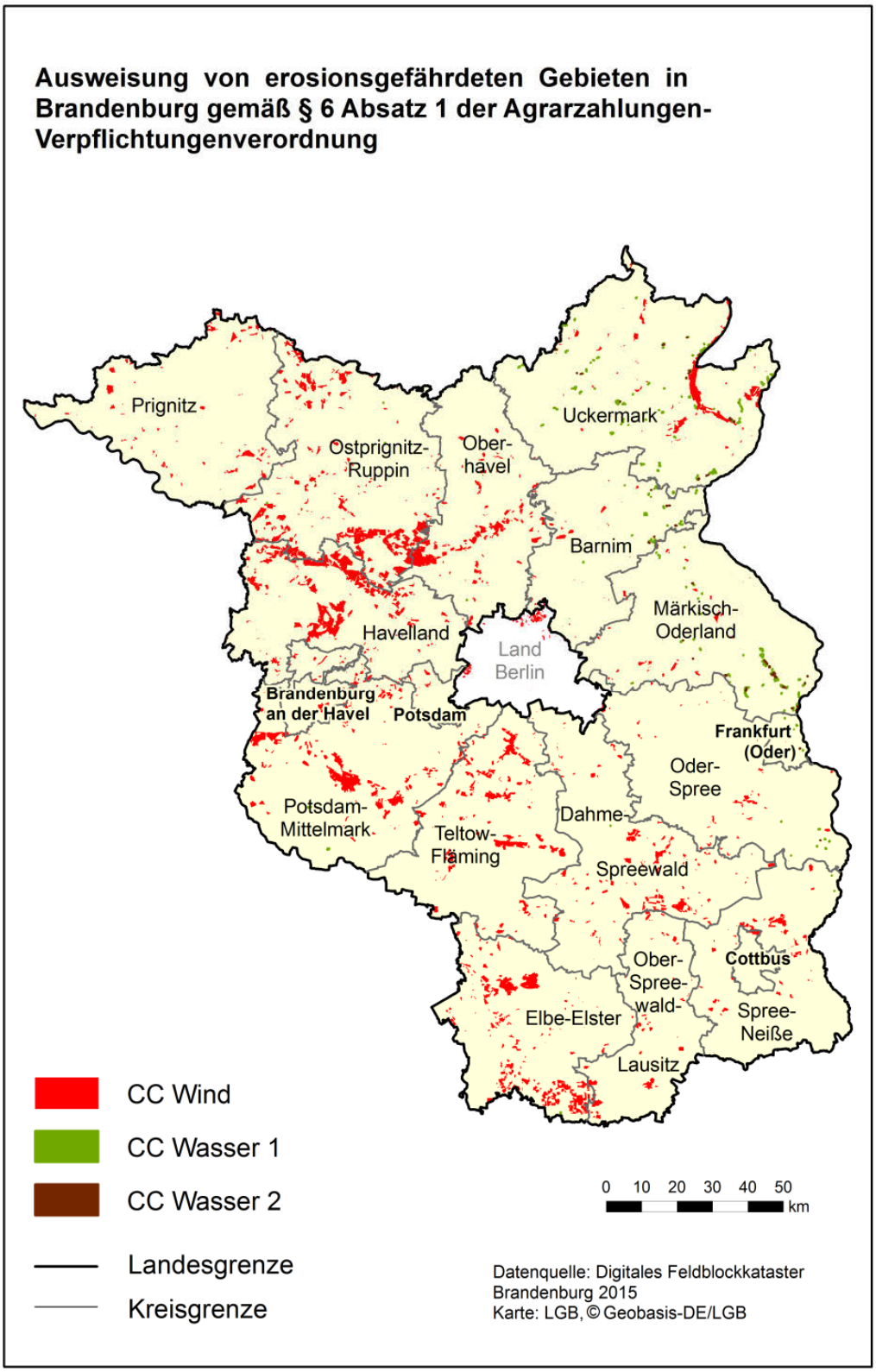

Herausgeber: Ministerium der Justiz und für Europa und Verbraucherschutz
des Landes Brandenburg