

Anlage 4 Blatt 4 (zu § 2 Absatz 2)

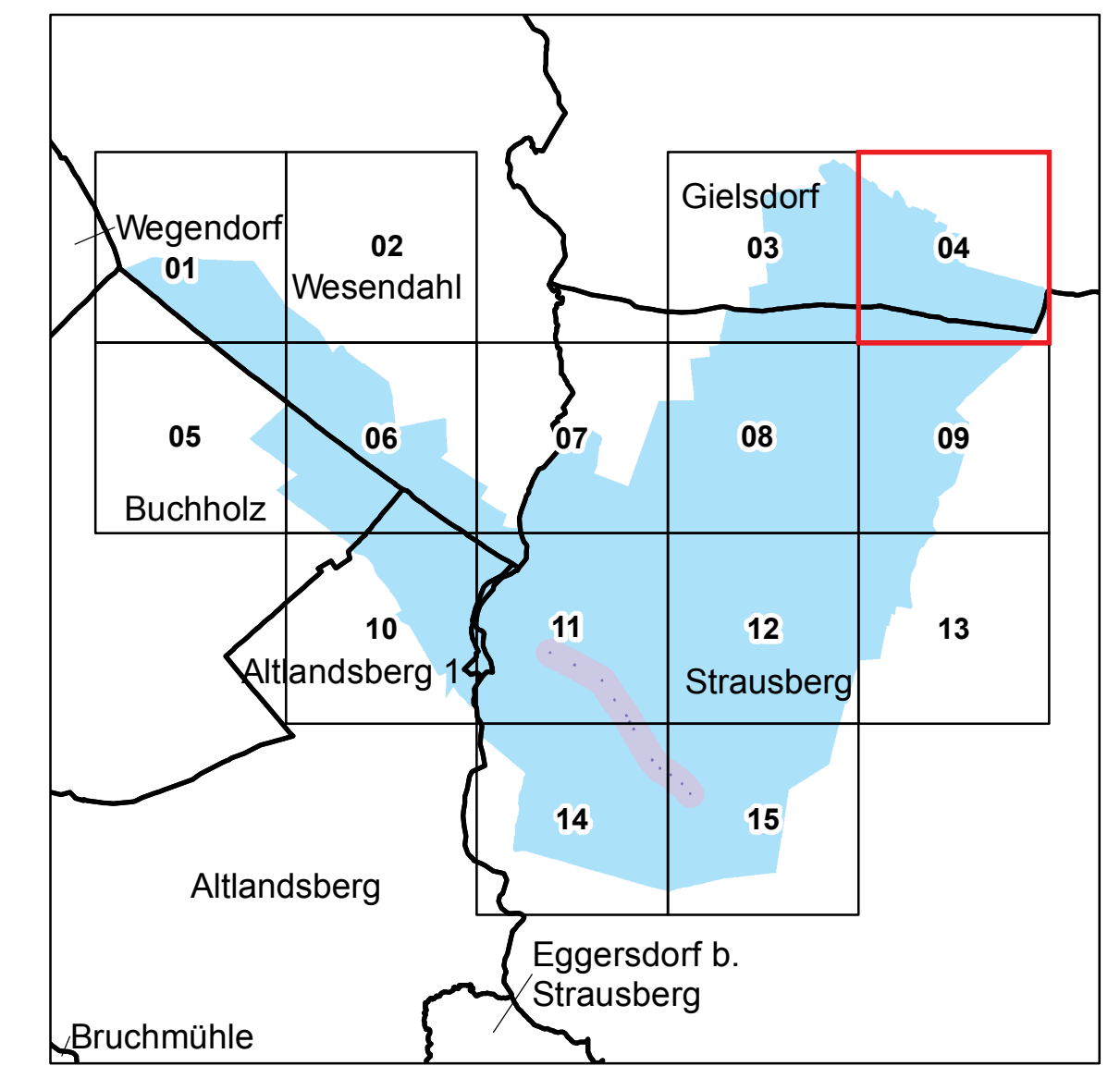

LAND BRANDENBURG

Ministerium für Ländliche
Entwicklung, Umwelt und
Landwirtschaft

Liegenschaftskarte der Verordnung zur Festsetzung des Wasserschutzgebietes für die Wasserfassung Strausberg – Spitzmühle-Ost

Landkreis Märkisch-Oderland

Blatt 4 von 15

- Zone I
 - Zone II
 - Zone III
- nachrichtliche Übernahme aus dem Liegenschaftskataster:
 - verminderter / unversicherter Grenzpunkt
 - Gemarkungsgrenze
 - Flurgrenze
 - Flurstücksgrenze
 - Nutzungsartengrenze
 - Gebäude

Maßstab: 1 : 2 500

Bezugssystem: ETRS89
Kartengrundlage: Liegenschaftskataster, Stand: 20.04.2012
Nutzung mit Genehmigung der Landesvermessung und Geobasisinformation Brandenburg, Nr. LVE 02/09
Bearbeitung: MLU, Referat 63
Kartographie: LGB, Stand: 26.11.2014

