

Anlage 4 Blatt 21
(zu § 2 Absatz 2)

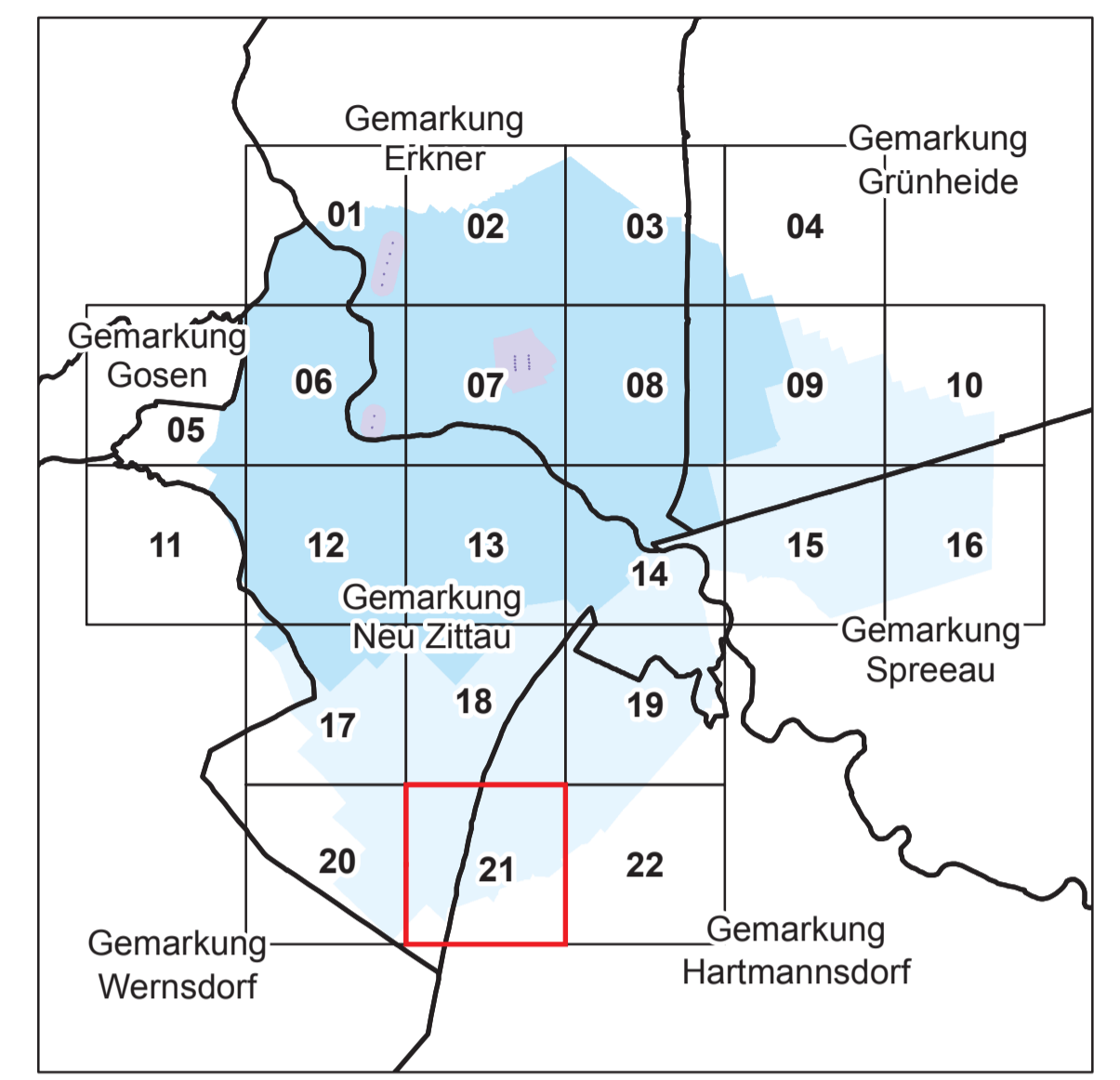

 **LAND BRANDENBURG** Ministerium für Ländliche Entwicklung,
Umwelt und
Landwirtschaft

**Liegenschaftskarte der Verordnung zur Festsetzung
des Wasserschutzgebietes für das Wasserwerk Erkner,
Wasserfassungen Neu Zittauer und Hohenbinder Straße**

Landkreis Oder-Spree
Landkreis Dahme-Spreewald

Blatt 21 von 22

 Zone I	nachrichtliche Übernahme aus dem Liegenschaftskataster: - / - vermärkte / unver- märkte Grenzpunkt - - - Gemarkungsgrenze - - - Flurgrenze - - - Flurstücksgrenze - - - Nutzungsartengrenze ▨ Gebäude
 Zone II	
 Zone III A	
 Zone III B	
 Zone III C	

Maßstab: 1 : 2.500

N

Bezugssystem: ETRS89
Kartengrundlage: Liegenschaftskataster, Stand: 01.07.2017
Nutzung mit Genehmigung der Landesvermessung und Geobasisinformation Brandenburg, LVE 02/09
Bearbeitung: M/L/L, Referenz: 23
Kartografie: LGB, Stand: 10.11.2017