

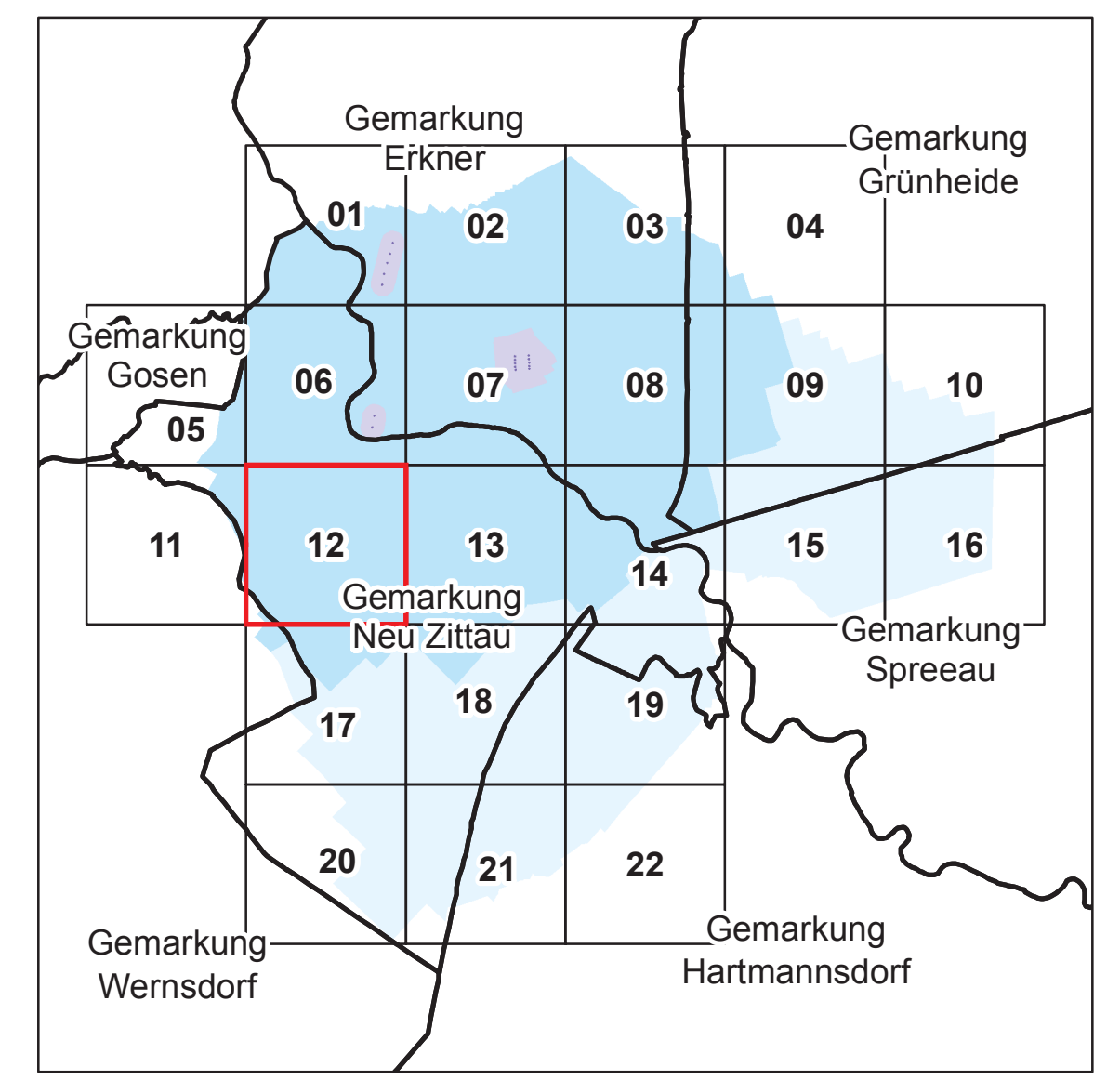



### Anlage 4 Blatt 12 (zu § 2 Absatz 2)





**LAND BRANDENBURG**

Ministerium für Ländliche Entwicklung,  
Umwelt und  
Landwirtschaft

**Liegenschaftskarte der Verordnung zur Festsetzung  
des Wasserschutzgebietes für das Wasserwerk Erkner,  
Wasserfassungen Neu Zittauer und Hohenbinder Straße**

Landkreis Oder-Spree  
Landkreis Dahme-Spreewald

Blatt 12 von 22

- Zone I
- Zone II
- Zone III A
- Zone III B

nachrichtliche Übernahme aus dem Liegenschaftskataster:

- vermarkter / unvermarkter Grenzpunkt
- Gemarkungsgrenze
- Flurgrenze
- Flurstücksgrenze
- Nutzungsartengrenze
- Gebäude

Maßstab: 1 : 2.500

N



Bezugssystem: ETRS89  
Kartengrundlage: Liegenschaftskataster, Stand: 01.07.2017  
Nutzung mit Genehmigung der Landesvermessung und Geobasisinformation Brandenburg, LVE 02/09  
Bearbeitung: M/L/L/Referat 23  
Kartografie: LGB, Stand: 10.11.2017