

Anlage 4 Blatt 10 (zu § 2 Absatz 2)

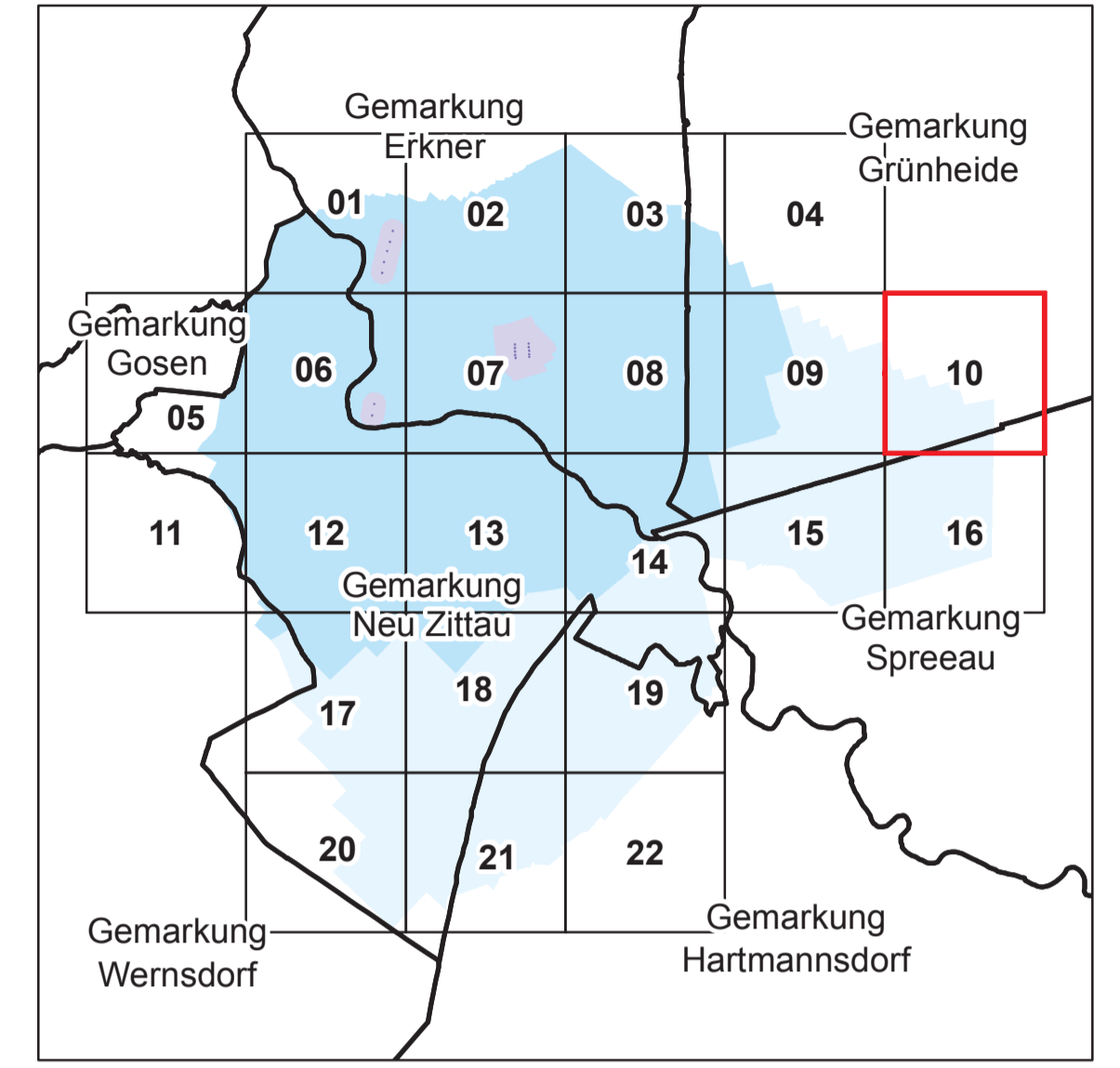
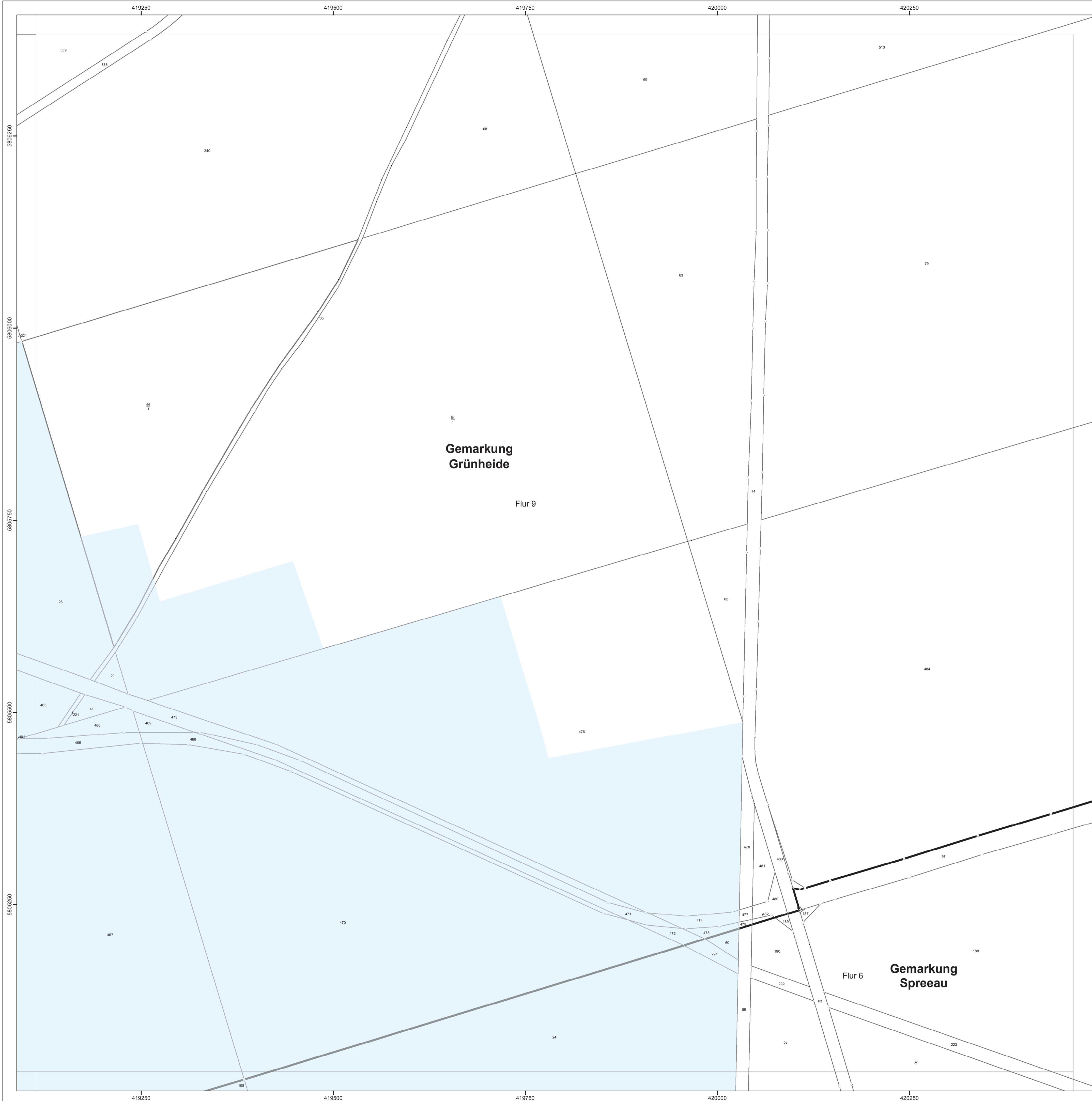

LAND BRANDENBURG Ministerium für Ländliche Entwicklung,
Umwelt und
Landwirtschaft

**Liegenschaftskarte der Verordnung zur Festsetzung
des Wasserschutzgebietes für das Wasserwerk Erkner,
Wasserfassungen Neu Zittauer und Hohenbinder Straße**

Landkreis Oder-Spree
Landkreis Dahme-Spreewald

Blatt 10 von 22

Zone I
 Zone II
 Zone III A
 Zone III B

nachrichtliche Übernahme aus dem Liegenschaftskataster:
 - / - vermarkter / unvermarkter Grenzpunkt
 - - - - - Gemarkungsgrenze
 - - - - - Flurgrenze
 - - - - - Flurstücksgrenze
 - - - - - Nutzungsartengrenze
 ▨ Gebäude

Maßstab: 1 : 2.500

Bezugsystem: ETRS89
 Kartengrundlage: Liegenschaftskataster, Stand: 01.07.2017
 Nutzung mit Genehmigung der Landesvermessung und Geobasisinformation Brandenburg, LVE 02/09
 Bearbeitung: M.L.U./Referat 23
 Kartografie: LGB, Stand: 10.11.2017