

Anlage 4 Blatt 2 (zu § 2 Absatz 2)

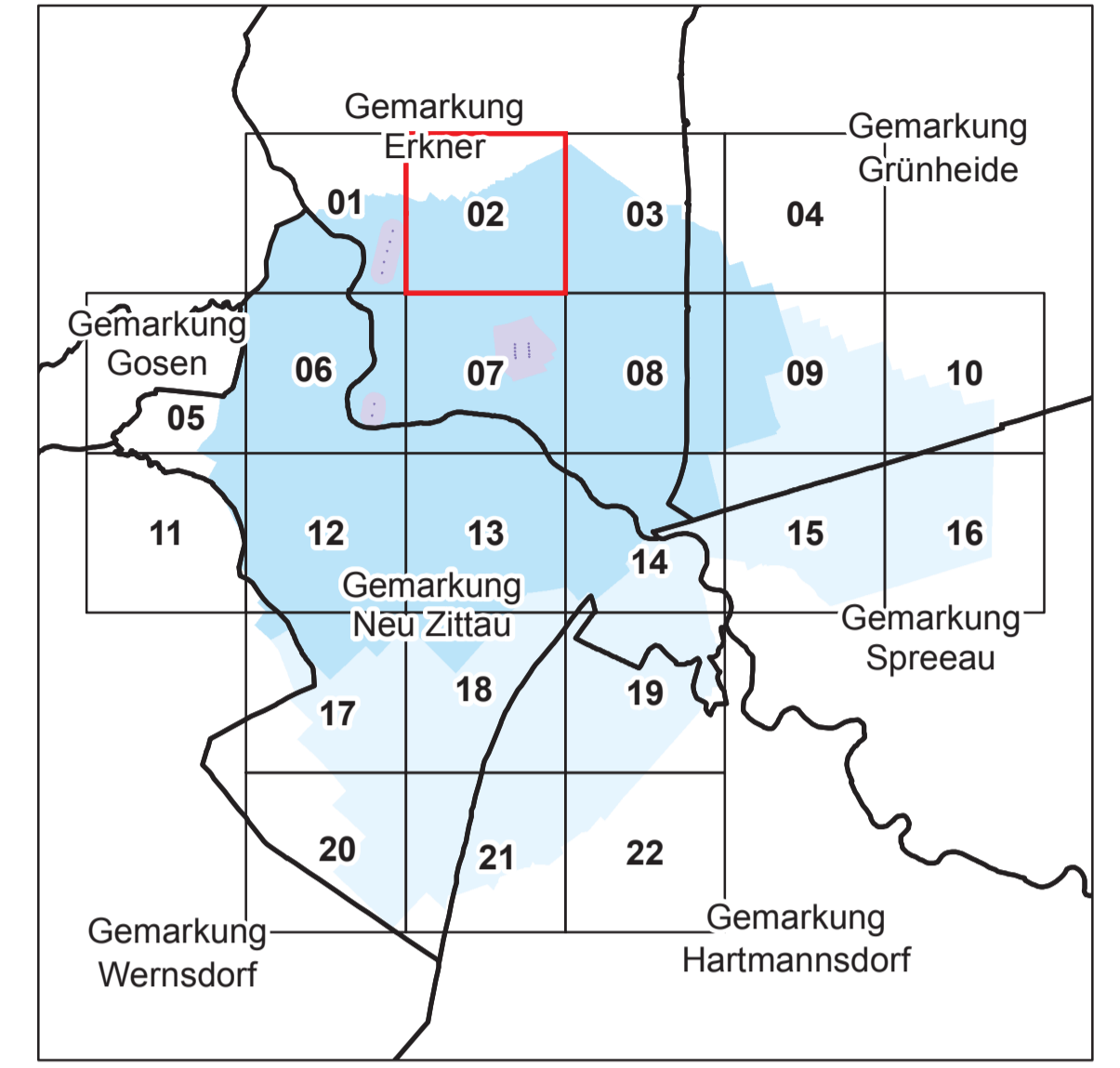

Liegenschaftskarte der Verordnung zur Festsetzung des Wasserschutzgebietes für das Wasserwerk Erkner, Wasserfassungen Neu Zittauer und Hohenbinder Straße

Landkreis Oder-Spree
Landkreis Dahme-Spreewald

Blatt 2 von 22

- Zone I
 - Zone II
 - Zone III A
 - Zone III B
- nachrichtliche Übernahme aus dem Liegenschaftskataster:
 - vermarkter / unvermarkter Grenzpunkt
 - Gemarkungsgrenze
 - Flurgrenze
 - Flurstücksgrenze
 - Nutzungsartengrenze
 - Gebäude

Maßstab: 1 : 2.500



Bezugssystem: ETRS89
Kartengrundlage: Liegenschaftskataster, Stand: 01.07.2017
Nutzung mit Genehmigung der Landesvermessung und Geobasisinformation Brandenburg, LVE 02/09
Bearbeitung: M.U.L./Referat 23
Kartografie: L.G.B., Stand: 10.11.2017