

Anlage 3
(zu § 2 Absatz 2)

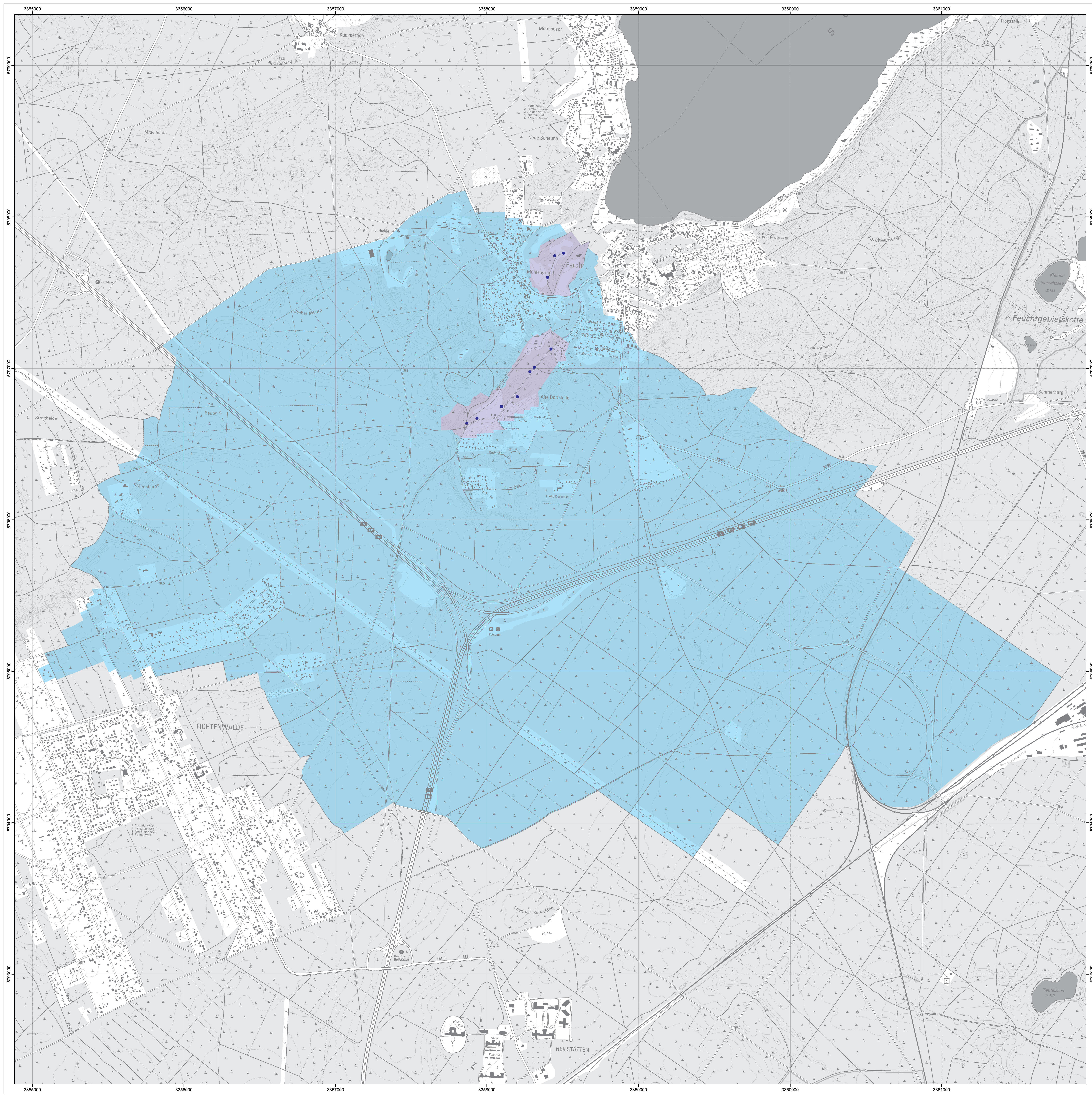

**Topografische Karte der Verordnung zur Festsetzung
des Wasserschutzgebietes für das Wasserwerk Ferch**

Landkreis Potsdam-Mittelmark

- Zone I
- Zone II
- Zone III

Maßstab: 1 : 10 000

Bezugssystem: ETRS89
Kartengrundlage: Digitale Topografische Karte 1 : 10 000
Natur der Kartengrundlage mit Genehmigung der Landesvermessung und Geobasisinformation
Brandenburg, Nr. GS-G197
Bearbeitung: MUGV Referat 03
Kartografie, UGB, Stand: 05.07.2011