

# Anlage 4 Blatt 19 (zu § 2 Absatz 2)

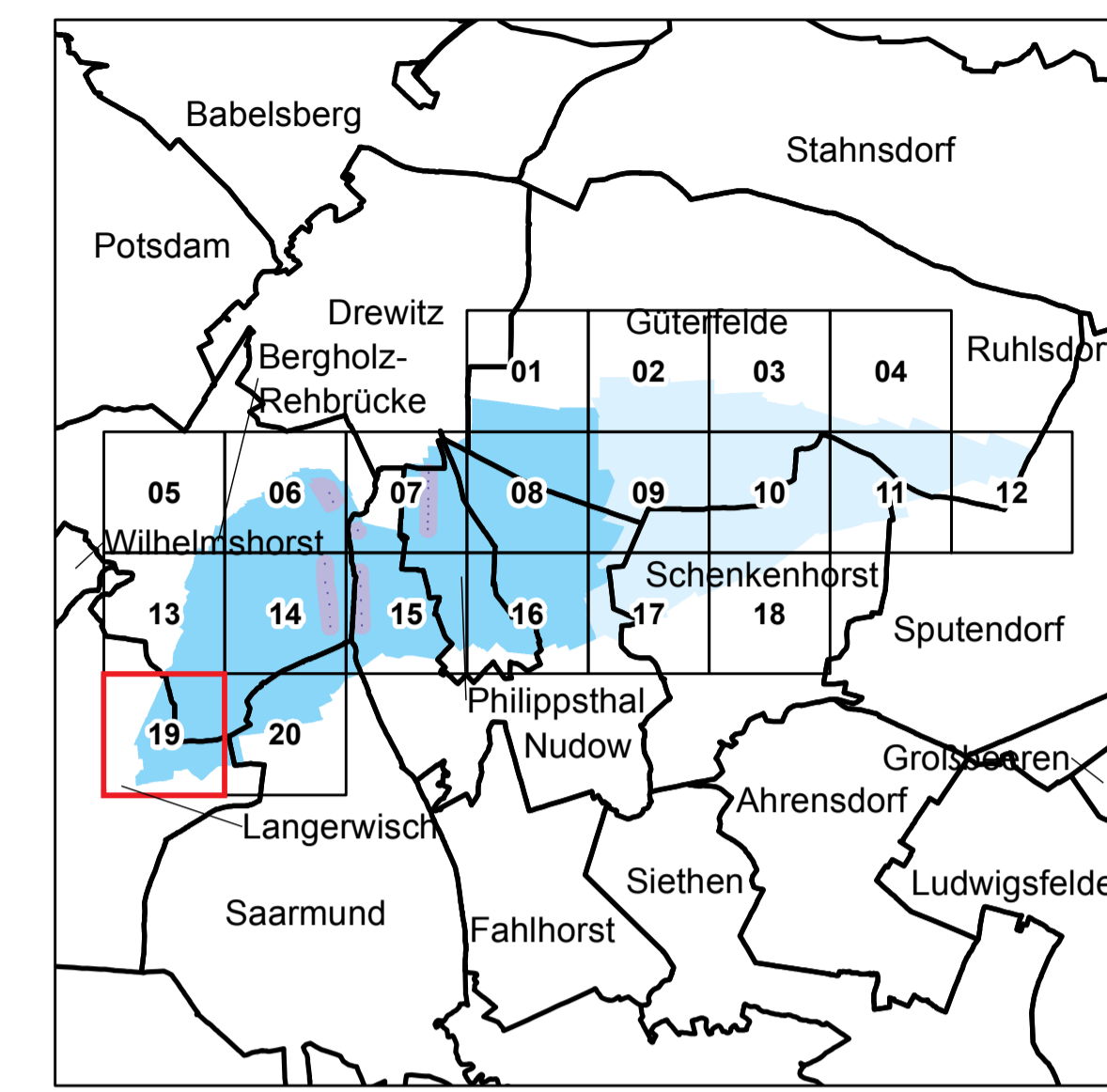
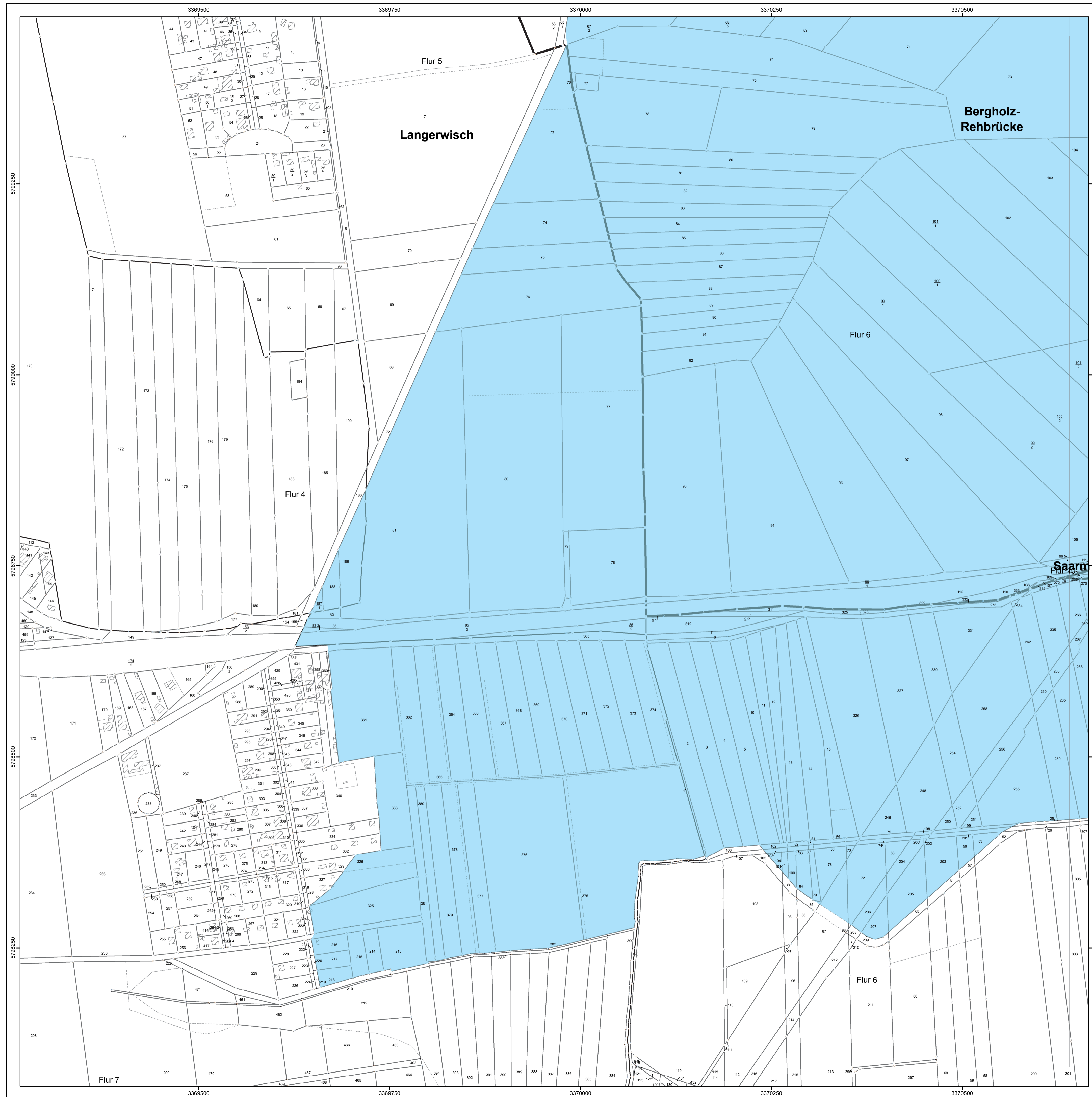

LAND BRANDENBURG

Ministerium für Umwelt,  
Gesundheit und  
Verbraucherschutz

### Liegenschaftskarte der Verordnung zur Festsetzung des Wasserschutzgebietes für das Wasserwerk Rehbrücke

Landkreis Potsdam-Mittelmark  
Landeshauptstadt Potsdam

Blatt 19 von 20

- Zone I
- Zone II
- Zone III A
- Zone III B

- nachrichtliche Übernahme aus dem Liegenschaftskataster:
- vermarkter / unvermarkter Grenzpunkt
  - Gemarkungsgrenze
  - Flurgrenze
  - Flurstücksgrenze
  - Nutzungsartengrenze
  - Gebäude

Maßstab: 1 : 2 500



Bezugssystem: ETRS89  
 Kartengrundlage: Liegenschaftskataster, Stand: 19.01.2013  
 Nutzung mit Genehmigung der Landesvermessung und Geobasisinformation Brandenburg, LVE 02/09  
 Bearbeitung: MUV Referat 63  
 Kartographie: LGB, Stand: 05.09.2013