

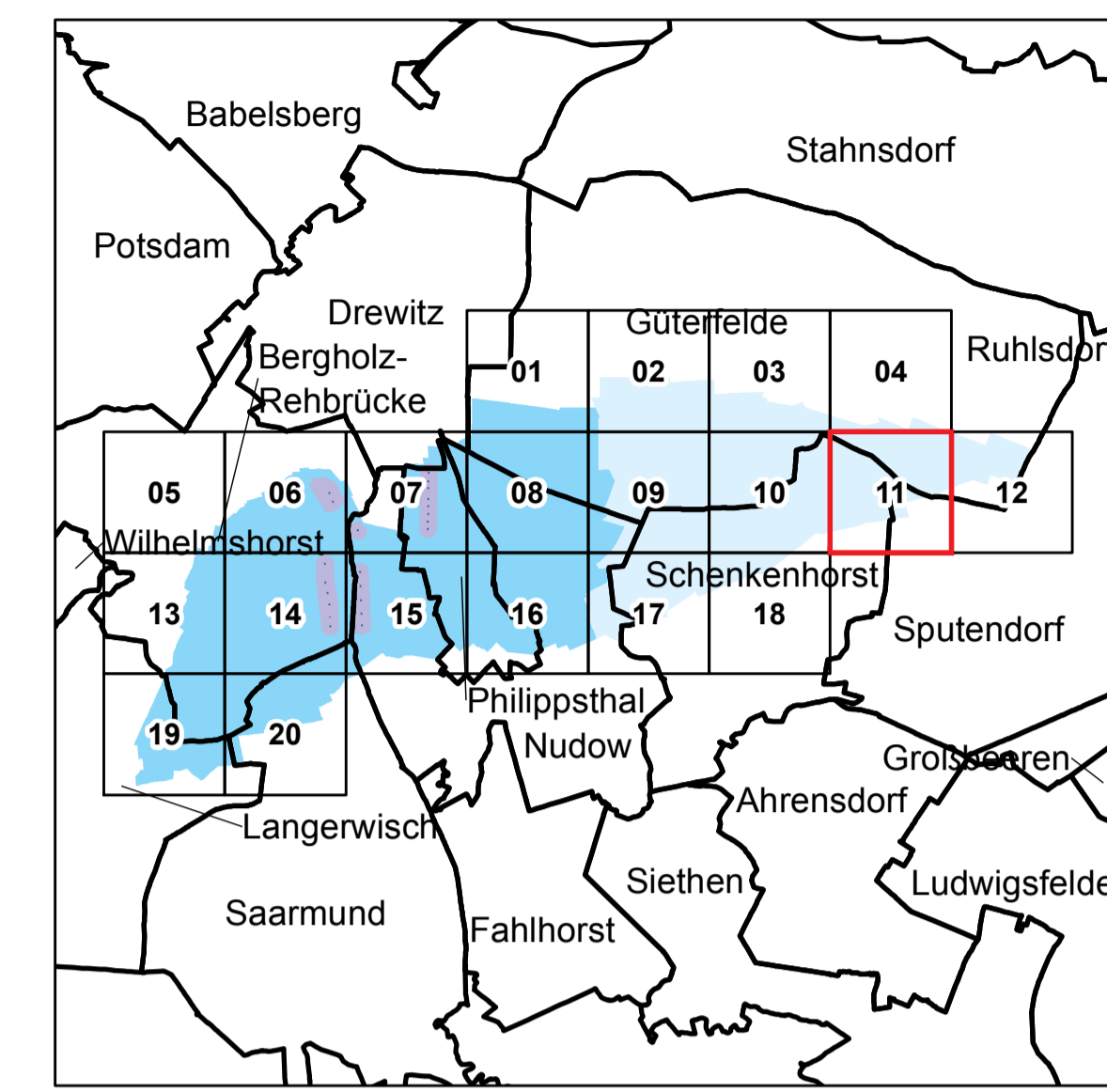

# Anlage 4 Blatt 11 (zu § 2 Absatz 2)



LAND BRANDENBURG

Ministerium für Umwelt,  
Gesundheit und  
Verbraucherschutz

## Liegenschaftskarte der Verordnung zur Festsetzung des Wasserschutzgebietes für das Wasserwerk Rehbrücke

Landkreis Potsdam-Mittelmark  
Landeshauptstadt Potsdam

Blatt 11 von 20

- |  |            |  |
|--|------------|--|
|  | Zone I     | nachrichtliche Übernahme aus<br>dem Liegenschaftskataster:<br>- - - - - vermarkter / urwei-<br>markter Grenzpunkt<br>- - - - - Gemarkungsgrenze<br>- - - - - Flurgrenze<br>- - - - - Flurstücksgrenze<br>- - - - - Nutzungsgrenze<br>- - - - - Gebäude |
|  | Zone II    |  |
|  | Zone III A |  |
|  | Zone III B |  |
|  | Gebäude    |  |

Maßstab: 1 : 2 500



Bezugssystem: ETRS89  
Kartengrundlage: Liegenschaftskataster, Stand: 19.01.2013  
Nutzung mit Genehmigung der Landesvermessung und Geobasisinformation Brandenburg, LVE 02/09  
Bearbeitung: MUGV-Raferat 63  
Kartographie: LGB, Stand: 05.09.2013