

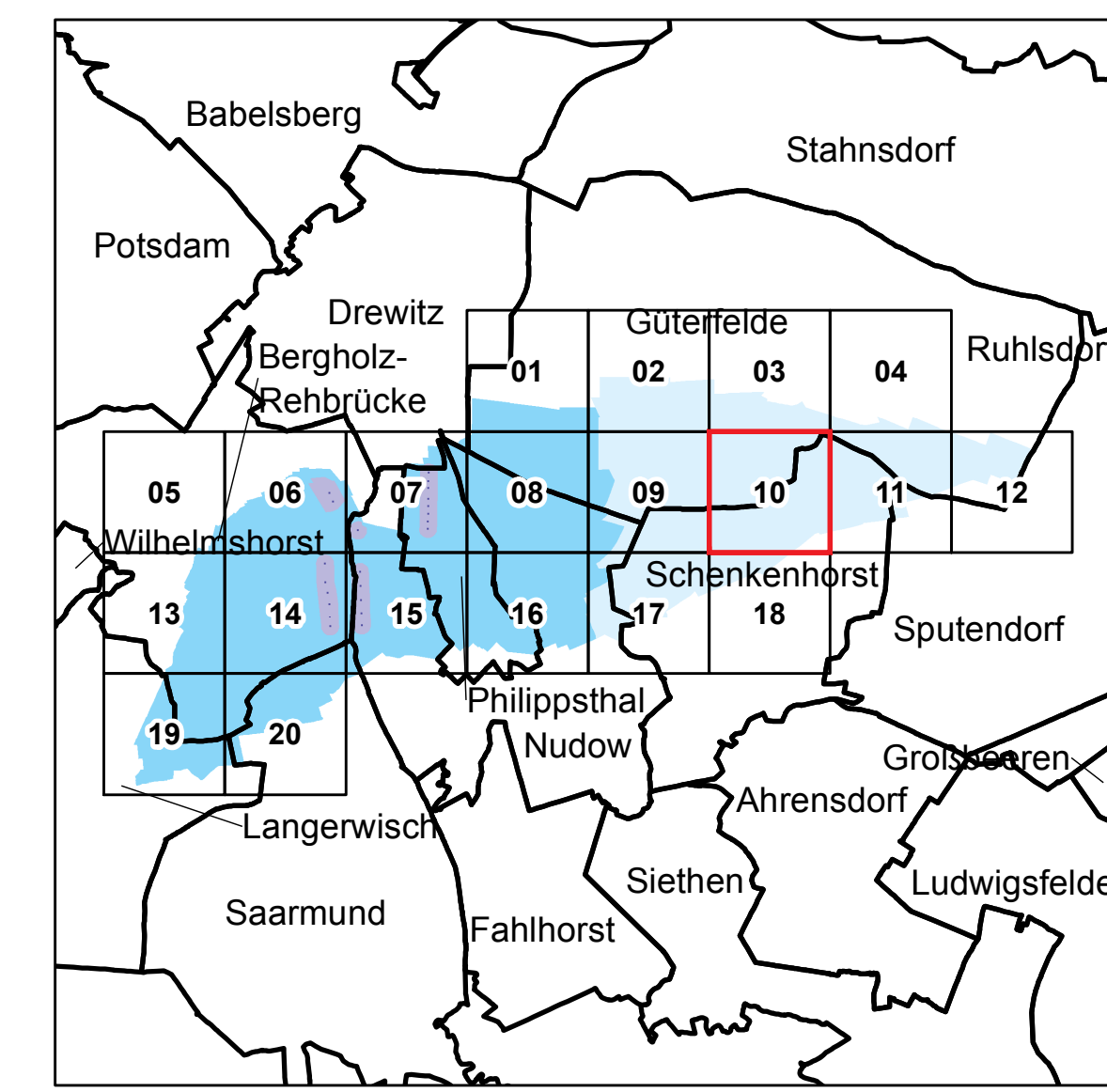

# Anlage 4 Blatt 10

(zu § 2 Absatz 2)



LAND BRANDENBURG

Ministerium für Umwelt,  
Gesundheit und  
Verbraucherschutz

### Liegenschaftskarte der Verordnung zur Festsetzung des Wasserschutzgebietes für das Wasserwerk Rehbrücke

Landkreis Potsdam-Mittelmark  
Landeshauptstadt Potsdam

Blatt 10 von 20

- |  |            |  |  |
|--|------------|--|--|
|  | Zone I     |  | nachrichtliche Übernahme aus dem Liegenschaftskataster: vermarkter / unvermarkter Grenzpunkt |
|  | Zone II    |  | Gemarkungsgrenze   |
|  | Zone III A |  | Flurgrenze   |
|  | Zone III B |  | Flurstücksgrenze   |
|  |            |  | Nutzungsgrenze   |
|  |            |  | Gebäude  |

Maßstab: 1 : 2 500



Bezugssystem: ETRS89  
Kartengrundlage: Liegenschaftskataster, Stand: 19.01.2013  
Nutzung mit Genehmigung der Landesvermessung und Geobasisinformation Brandenburg, LVE 02/09  
Bearbeitung: MUV Referat 63  
Kartographie: LGB, Stand: 05.09.2013