

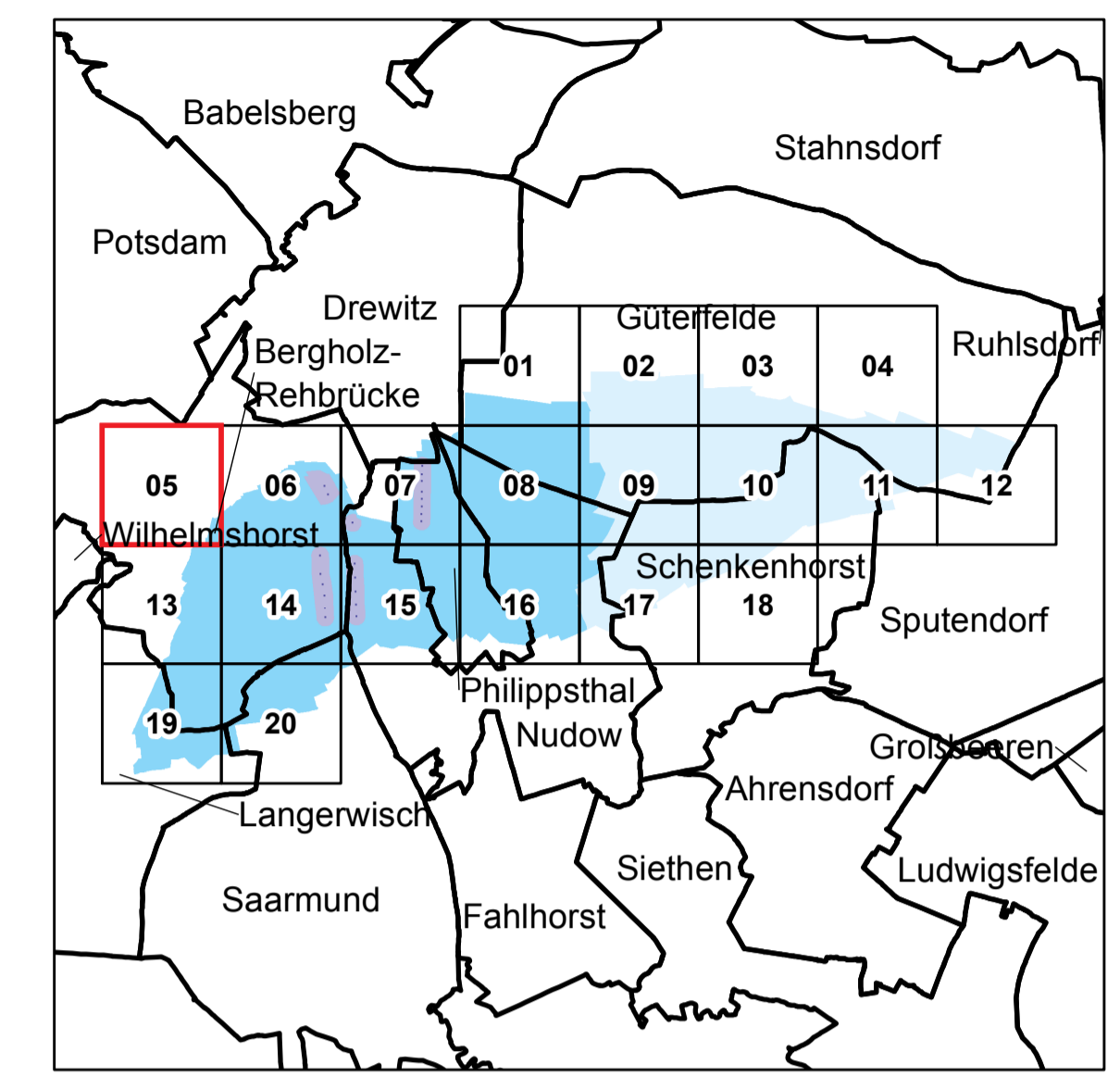



### Anlage 4 Blatt 5 (zu § 2 Absatz 2)



 **LAND BRANDENBURG**

Ministerium für Umwelt,  
Gesundheit und  
Verbraucherschutz

**Liegenschaftskarte der Verordnung zur Festsetzung  
des Wasserschutzgebietes für das Wasserwerk Rehbrücke**

Landkreis Potsdam-Mittelmark  
Landeshauptstadt Potsdam

Blatt 5 von 20

Zone I  
 Zone II  
 Zone III A  
 Zone III B

- - - - - nachrichtliche Übernahme aus dem Liegenschaftskataster:  
 / - - - - - vermarkter / unvermarkter Grenzpunkt  
 ——— Gemarkungsgrenze  
 ——— Flurgrenze  
 - - - - - Flurstücksgrenze  
 ▨ Gebäude

Maßstab: 1 : 2 500

Bezugssystem: ETRS89  
 Kartengrundlage: Liegenschaftskataster, Stand: 19.01.2013  
 Nutzung mit Genehmigung der Landesvermessung und Geobasisinformation Brandenburg, LVE 02/09  
 Bearbeitung: MUV Referat 63  
 Kartographie: LGB, Stand: 05.09.2013

N