

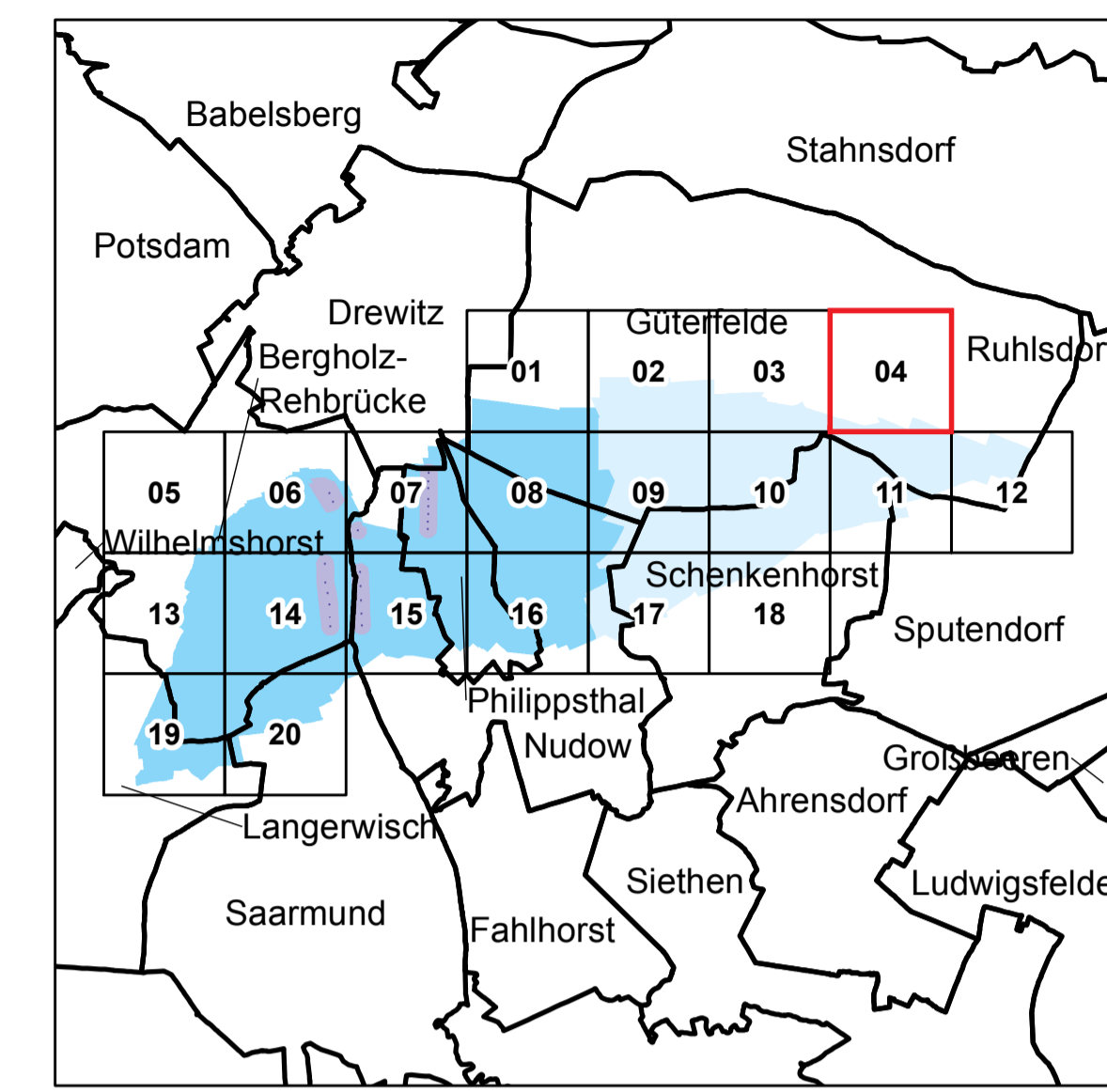

# Anlage 4 Blatt 4 (zu § 2 Absatz 2)







 **LAND BRANDENBURG**

Ministerium für Umwelt,  
Gesundheit und  
Verbraucherschutz

**Liegenschaftskarte der Verordnung zur Festsetzung  
des Wasserschutzgebietes für das Wasserwerk Rehbrücke**

Landkreis Potsdam-Mittelmark  
Landeshauptstadt Potsdam

Blatt 4 von 20

|   |            |  |
|---|------------|--|
|  | Zone I     | nachrichtliche Übernahme aus<br>dem Liegenschaftskataster:<br>- - - vermarkter / unwei-<br>markter Grenzpunkt<br>- - - Gemarkungsgrenze<br>- - - Flurgrenze<br>- - - Flurstücksgrenze<br>- - - Nutzungsgrenze<br>▨ Gebäude |
|  | Zone II    |  |
|  | Zone III A |  |
|  | Zone III B |  |
|   |            |  |

Maßstab: 1 : 2 500

Bezugssystem: ETRS89  
Kartengrundlage: Liegenschaftskataster, Stand: 19.01.2013  
Nutzung mit Genehmigung der Landesvermessung und Geobasisinformation Brandenburg, LVE 02/09  
Bearbeitung: MUGV Referat 63  
Kartographie: LGB, Stand: 05.09.2013

N  
↑