

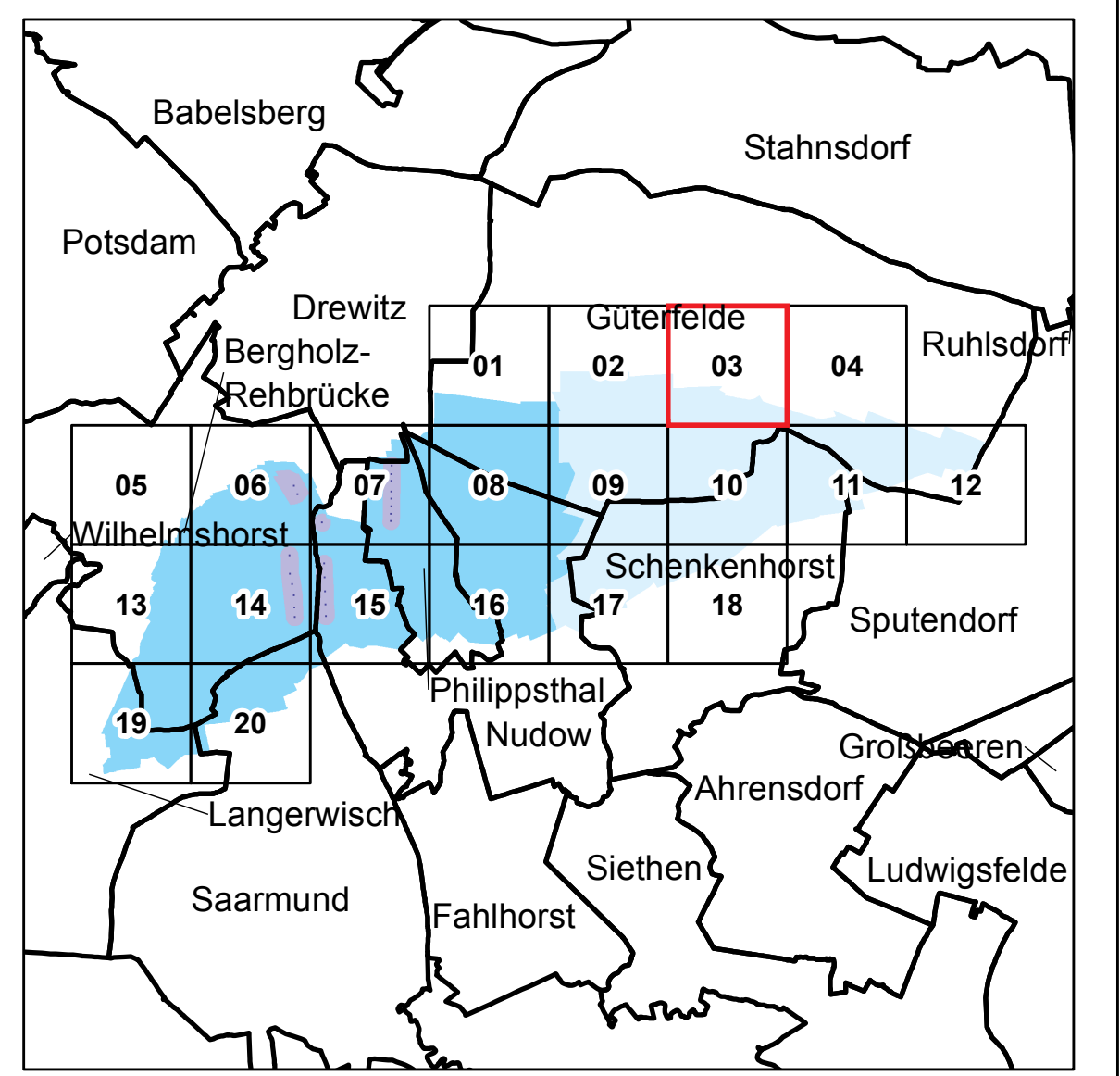

Anlage 4 Blatt 3 (zu § 2 Absatz 2)





LAND BRANDENBURG

Ministerium für Umwelt,
Gesundheit und
Verbraucherschutz

**Liegenschaftskarte der Verordnung zur Festsetzung
des Wasserschutzgebietes für das Wasserwerk Rehbrücke**

Landkreis Potsdam-Mittelmark
Landeshauptstadt Potsdam

Blatt 3 von 20

Zone I

Zone II

Zone III A

Zone III B

nachrichtliche Übernahme aus dem Liegenschaftskataster:

— vermarkter / urvermarkter Grenzpunkt

— Gemarkungsgrenze

— Flurgrenze

— Flurstücksgrenze

— Nutzungsartengrenze

▨ Gebäude

Maßstab: 1 : 2 500



Bezugssystem: ETRS89
Kartengrundlage: Liegenschaftskataster, Stand: 19.01.2013
Nutzung mit Genehmigung der Landesvermessung und Geobasisinformation Brandenburg, LVE 02/09
Bearbeitung: MUGV Referat 63
Kartographie: LGB, Stand: 05.09.2013