

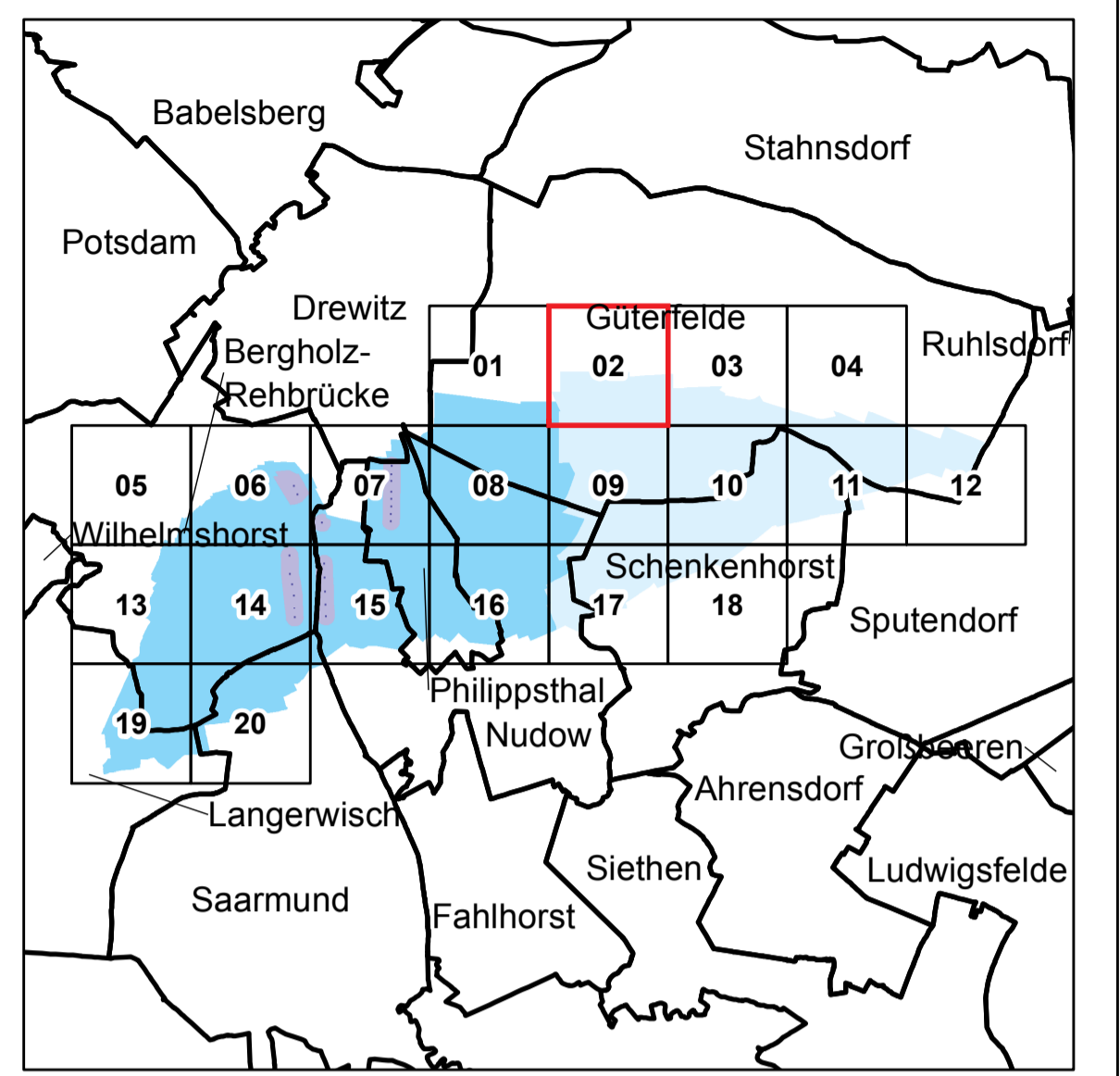



### Anlage 4 Blatt 2 (zu § 2 Absatz 2)





**LAND BRANDENBURG**

Ministerium für Umwelt,  
Gesundheit und  
Verbraucherschutz

**Liegenschaftskarte der Verordnung zur Festsetzung  
des Wasserschutzgebietes für das Wasserwerk Rehbrücke**

Landkreis Potsdam-Mittelmark  
Landeshauptstadt Potsdam

Blatt 2 von 20

Zone I

Zone II

Zone III A

Zone III B

nachrichtliche Übernahme aus dem Liegenschaftskataster:

- - - - - vermarkter / unvermarkter Grenzpunkt

— Gemarkungsgrenze

— Flurgrenze

— Flurstücksgrenze

— Nutzungsgrenze

▨ Gebäude

Maßstab: 1 : 2 500



Bezugssystem: ETRS89  
Kartengrundlage: Liegenschaftskataster, Stand: 19.01.2013  
Nutzung mit Genehmigung der Landesvermessung und Geobasisinformation Brandenburg, LVE 02/09  
Bearbeitung: MUGV Referat 63  
Kartographie: LGB, Stand: 05.09.2013