

Anlage 4 Blatt 10 (zu § 2 Absatz 2)

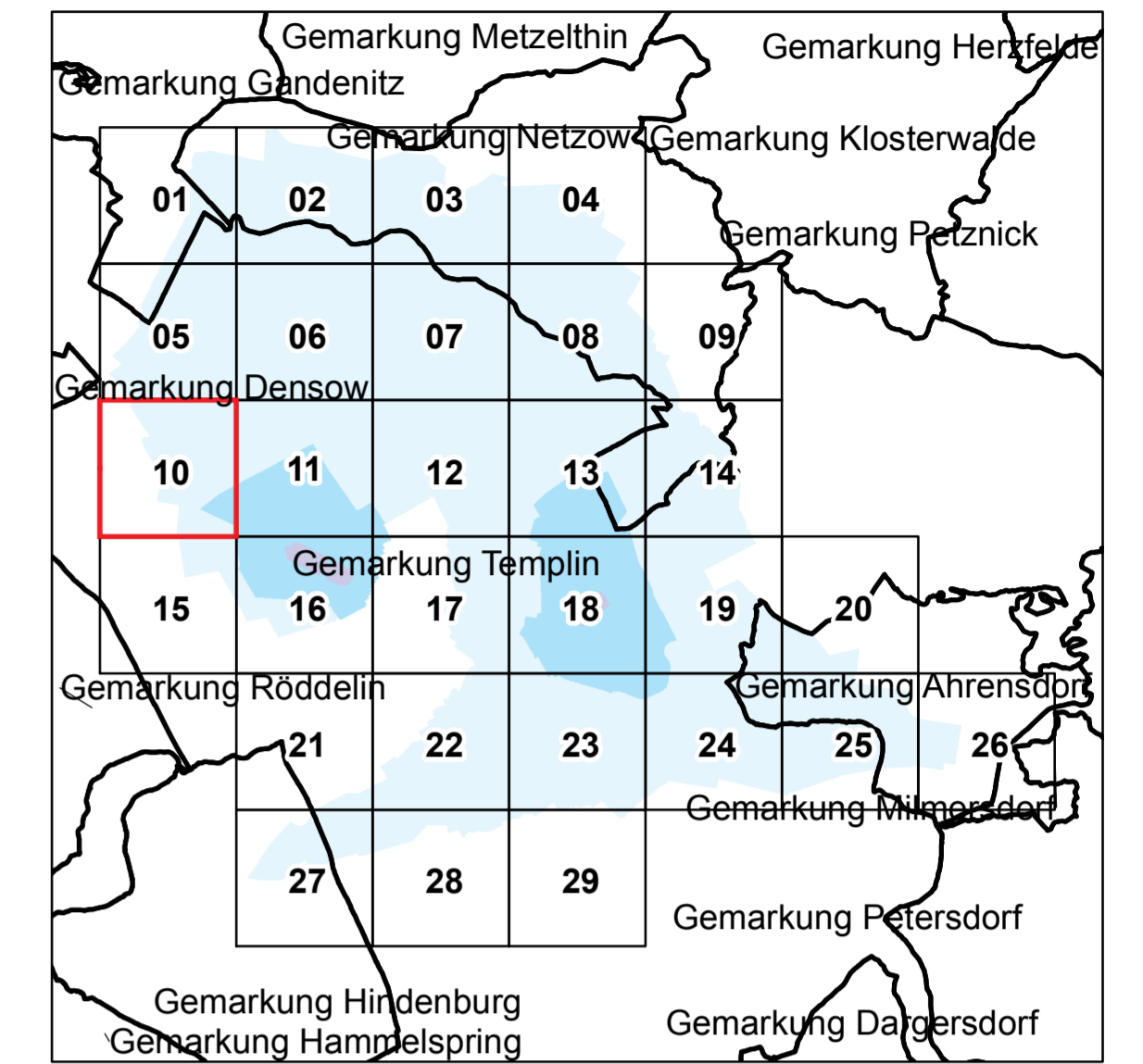
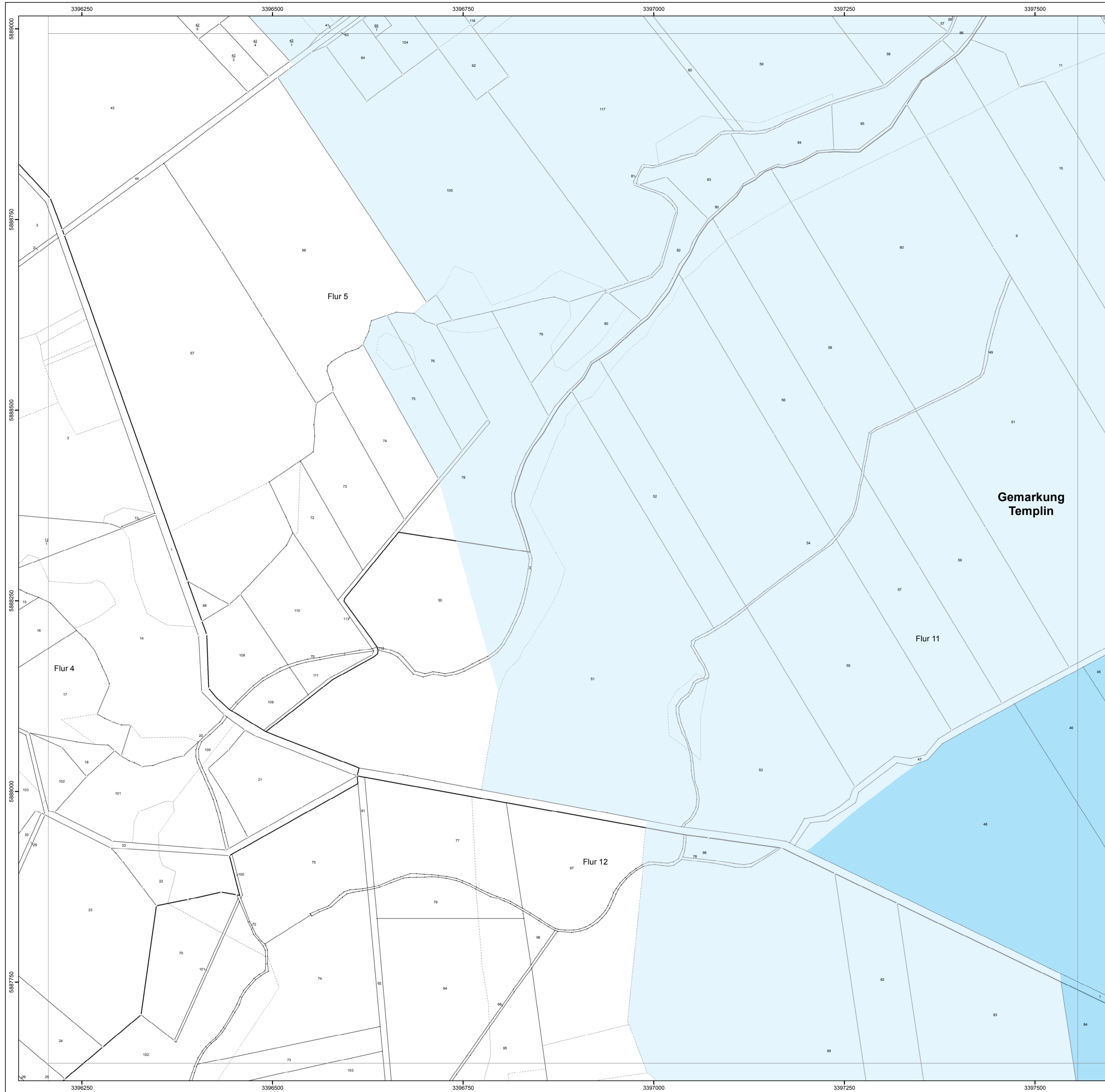

LAND BRANDENBURG

Ministerium für Umwelt,
Gesundheit und
Verbraucherschutz

Liegenschaftskarte der Verordnung zur Festsetzung des Wasserschutzgebietes Templin

Landkreis Uckermark

Blatt 10 von 29

- Zone I
 - Zone II
 - Zone III A
 - Zone III B
- nachrichtliche Übernahme aus dem Liegenschaftskataster:
- vermarkter / unvermarkter Grenzpunkt
 - Gemarkungsgrenze
 - Flurgrenze
 - Nutzungsartengrenze
 - Gebäude



Maßstab: 1 : 2 500

Bezugssystem: ETRS89
 Kartgrundlage: Liegenschaftskataster, Stand: 03.12.2010
 Nutzung mit Genehmigung der Landesvermessung und Geobasisinformation Brandenburg, Nr. GB-G 199
 Bearbeitung: MUGV Referat 63
 Kartografie: LGB, Stand: 05.09.2011