

Anlage 4 Blatt 12

(zu § 2 Absatz 2)

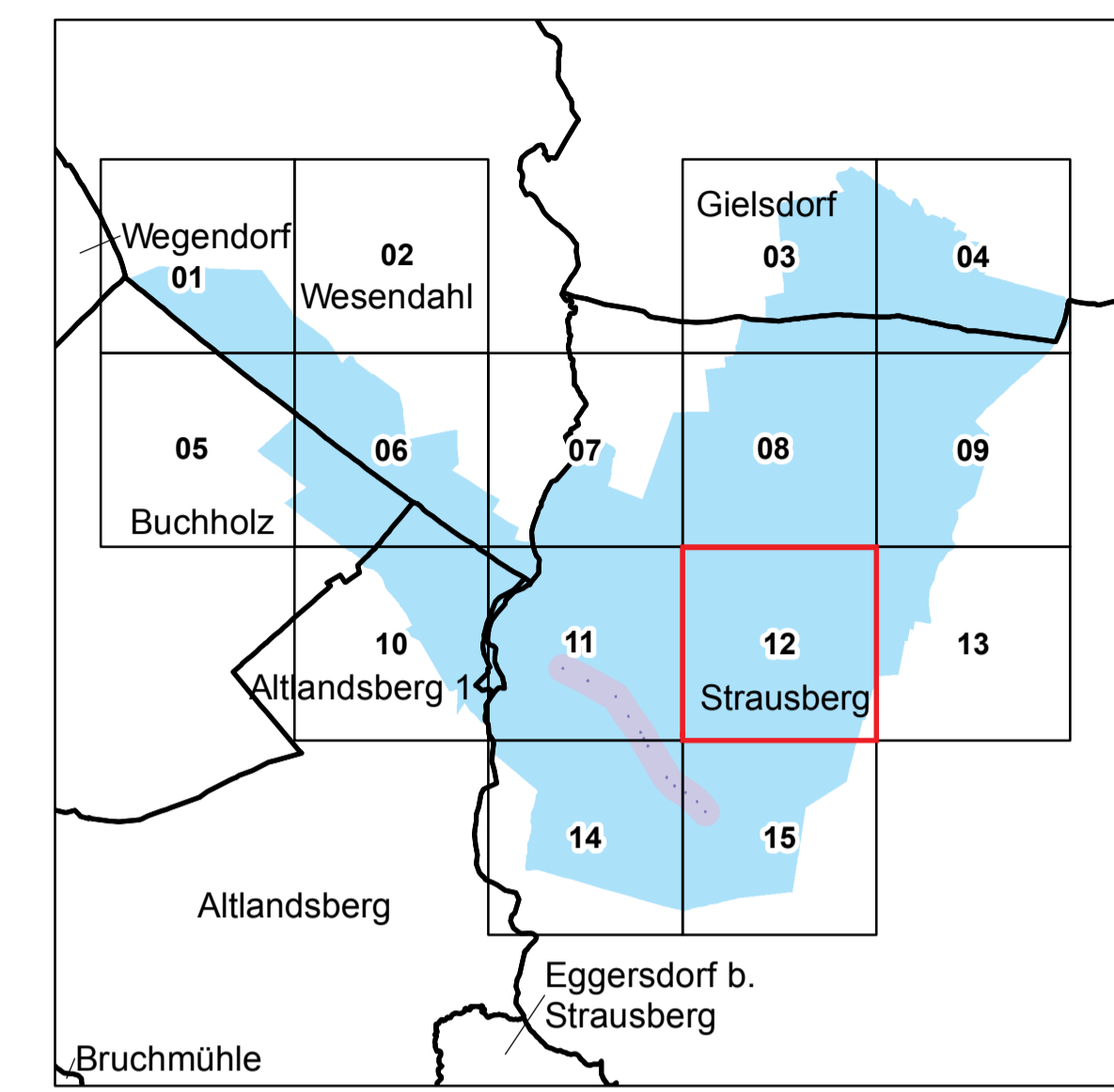

LAND BRANDENBURG

Ministerium für Ländliche
Entwicklung, Umwelt und
Landwirtschaft

Liegenschaftskarte der Verordnung zur Festsetzung des Wasserschutzgebietes für die Wasserfassung Strausberg - Spitzmühle-Ost

Landkreis Märkisch-Oderland

Blatt 12 von 15

- | | |
|---|---|
| <ul style="list-style-type: none"> Zone I Zone II Zone III | <p>nachrichtliche Übernahme aus dem Liegenschaftskataster:</p> <ul style="list-style-type: none"> - / - vermärkter / unvernärkter Grenzpunkt — Gemarkungsgrenze — Flurgrenze - - - Flurstücksgrenze - - - Nutzungsartengrenze ▨ Gebäude |
|---|---|

Maßstab: 1 : 2 500



Bezugssystem: ETRS89
Kartengrundlage: Liegenschaftskataster, Stand: 20.04.2012
Nutzung mit Genehmigung der Landesvermessung und Geobasisinformation Brandenburg, Nr. LVE 02/09
Bearbeitung: MLUL, Referat 63
Kartographie: LGB, Stand: 26.11.2014