

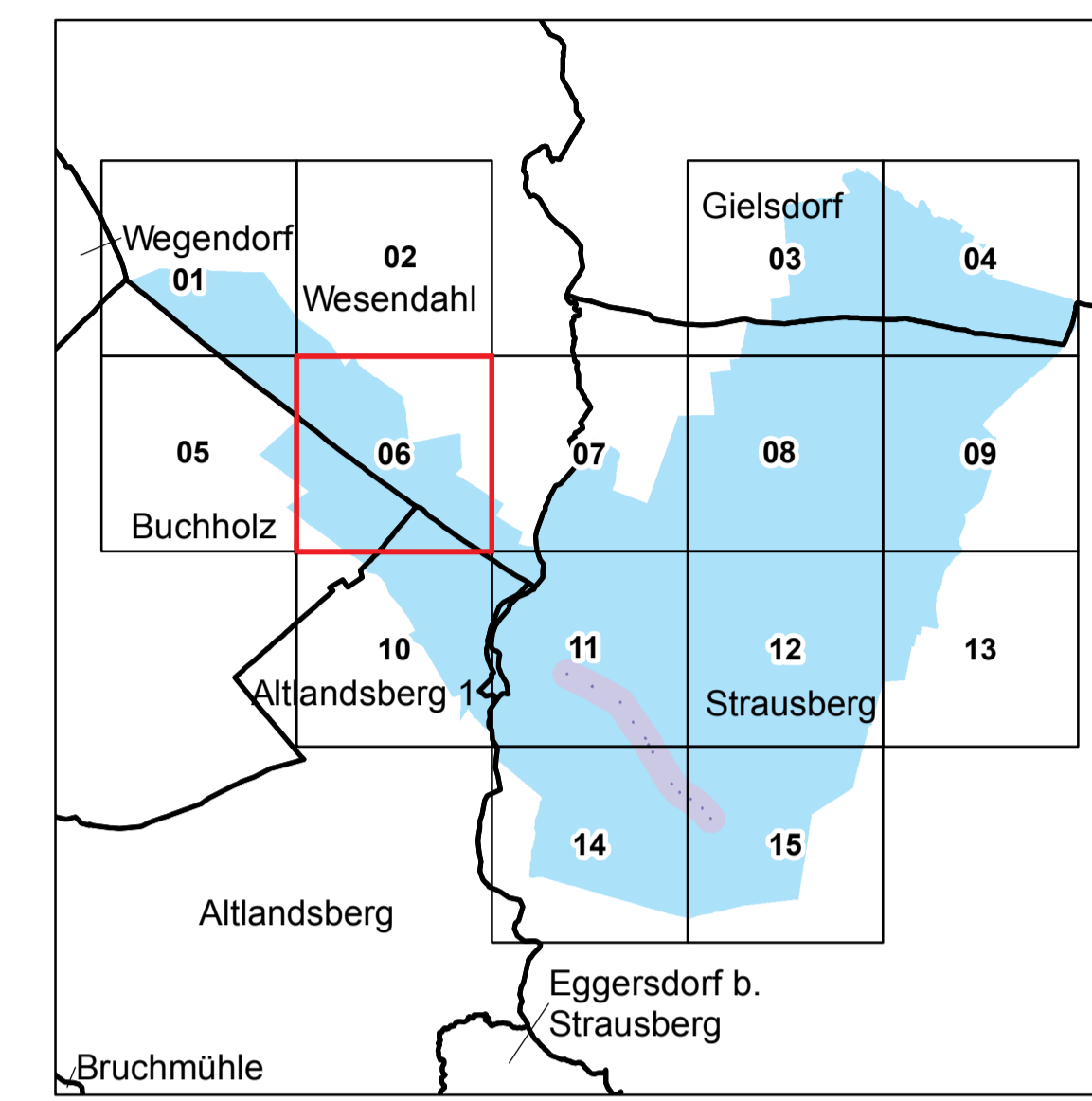

Anlage 4 Blatt 6 (zu § 2 Absatz 2)

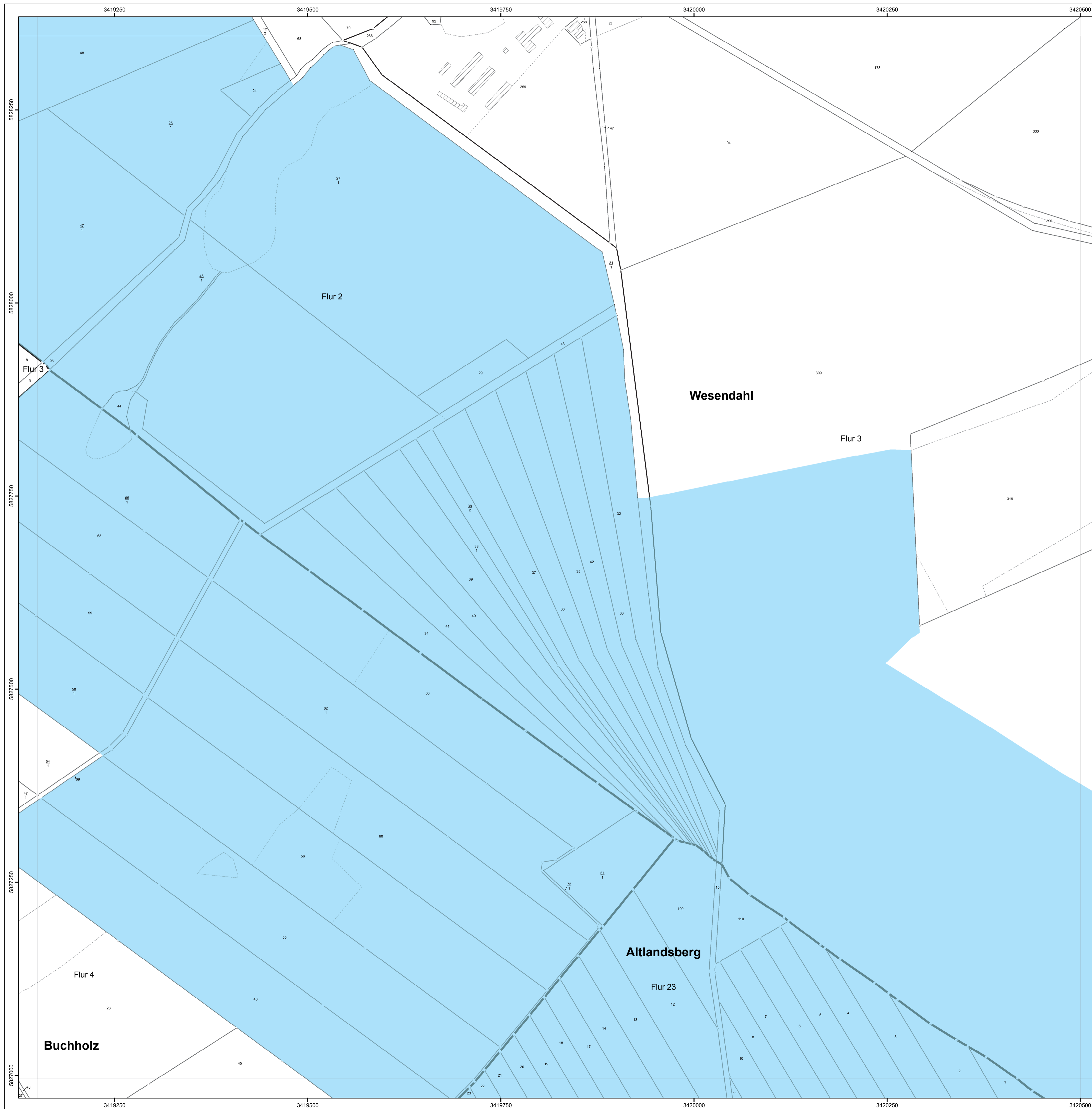



LAND BRANDENBURG

Ministerium für Ländliche
Entwicklung, Umwelt und
Landwirtschaft

**Liegenschaftskarte der Verordnung zur Festsetzung
des Wasserschutzgebietes für die Wasserfassung Strausberg – Spitzmühle-Ost**

Landkreis Märkisch-Oderland

Blatt 6 von 15

- Zone I
- Zone II
- Zone III

nachrichtliche Übernahme aus dem Liegenschaftskataster:

- / - verminderter / unverminderter Grenzpunkt
- Gemarkungsgrenze
- Flurgrenze
- - - Flurstücksgrenze
- - - Nutzungsartengrenze
- ▨ Gebäude

Maßstab: 1 : 2 500

Bezugssystem: ETRS89
Kartengrundlage: Liegenschaftskataster, Stand: 20.04.2012
Nutzung mit Genehmigung der Landesvermessung und Geobasisinformation Brandenburg, Nr. LVE 02/09
Bearbeitung: MLU, Referat 63
Kartographie: LGB, Stand: 26.11.2014

