

Anlage 4 Blatt 3 (zu § 2 Absatz 2)

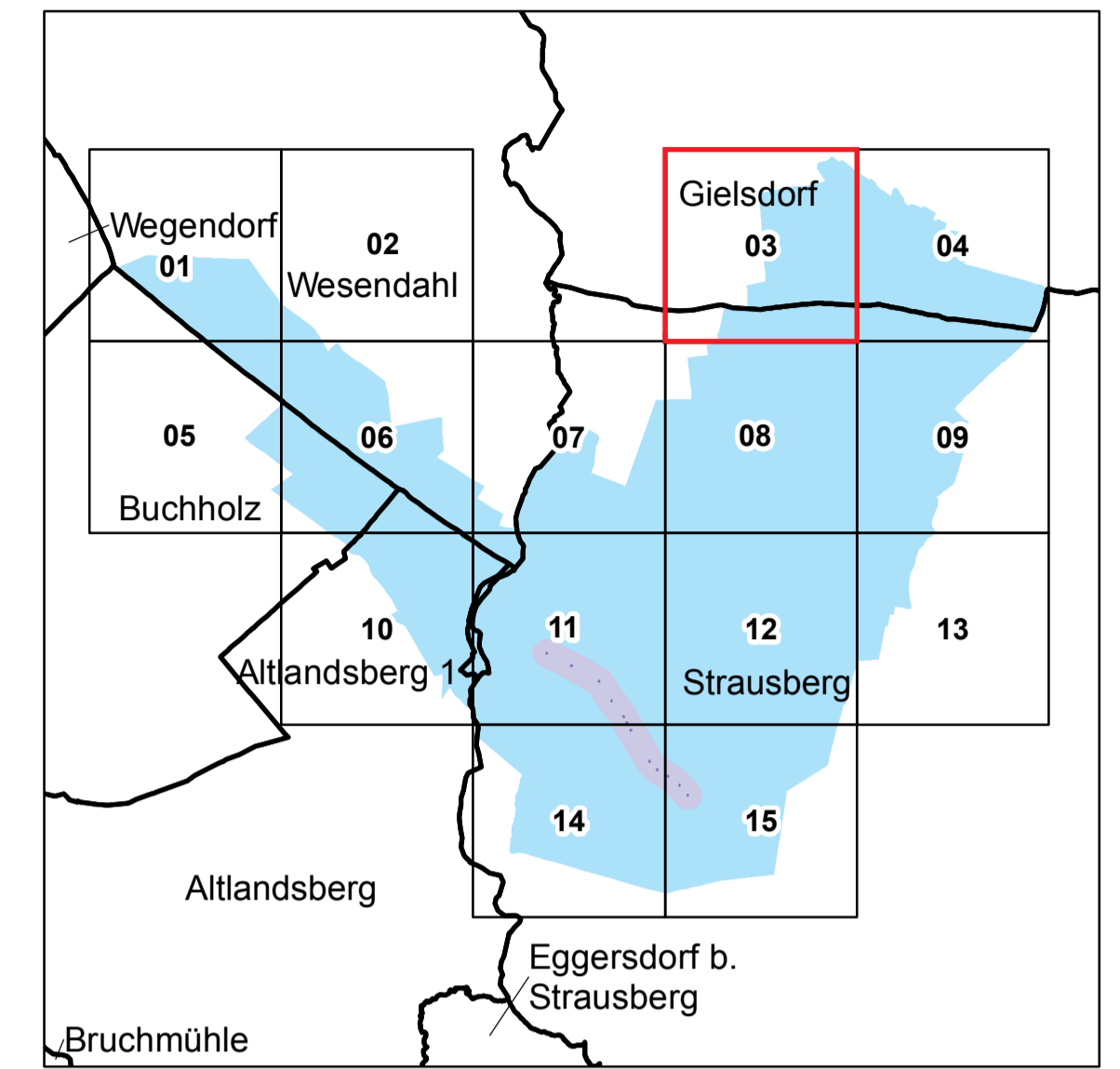

LAND BRANDENBURG

Ministerium für Ländliche
Entwicklung, Umwelt und
Landwirtschaft

Liegenschaftskarte der Verordnung zur Festsetzung des Wasserschutzgebietes für die Wasserfassung Strausberg - Spitzmühle-Ost

Landkreis Märkisch-Oderland

Blatt 3 von 15

- Zone I
- Zone II
- Zone III

- nachrichtliche Übernahme aus dem Liegenschaftskataster:
 - / - verminderter / unverminderter Grenzpunkt
 - - Gemarkungsgrenze
 - - Flurgrenze
 - - Flurstücksgrenze
 - - Nutzungsartengrenze
 - - Gebäude



Maßstab: 1 : 2 500

Bezugssystem: ETRS89
Kartengrundlage: Liegenschaftskataster, Stand: 20.04.2012
Nutzung mit Genehmigung der Landesvermessung und Geobasisinformation Brandenburg, Nr. LVE 02/09
Bearbeitung: MLUL, Referat 63
Kartographie: LGB, Stand: 26.11.2014