Anlage 4

Schaublatt
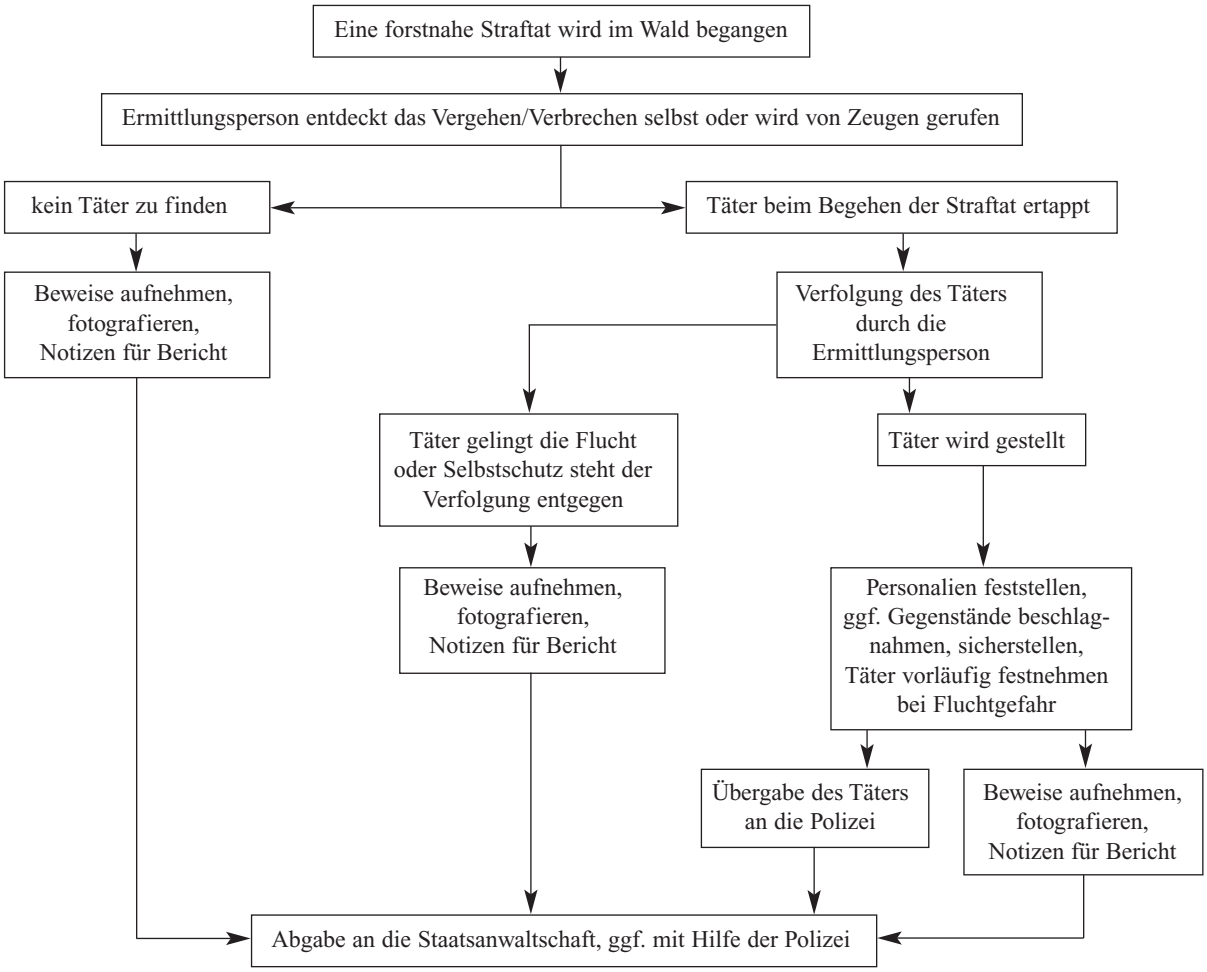
Tätigwerden als Ermittlungsperson der Staatsanwaltschaft